

2017

m&G

CENTRO DIAGNÓSTICO  
VETERINARIO

CATÁLOGO DE SERVICIOS

■ LABORATORIO CLÍNICO ■ RAYOS X ■ ULTRASONIDO ■ ECOCARDIOGRAFÍA ■ ELECTROCARDIOGRAFÍA ■ ENDOSCOPIA

CIRCUITO JUAN PABLO II No.712 PRADOS AGUA AZUL C.P. 72430 PUEBLA, PUE. TEL. (222) 573 01 97  
LUNES A VIERNES 10:00 - 18:00, SÁBADOS 10:00 - 16:00, DOMINGOS Y DÍAS FESTIVOS DE 10:00 - 15:00 HORAS.

## ÍNDICE

<b>CÓMO SOLICITAR UN ESTUDIO DE LABORATORIO.</b> . . . . .	<b>2</b>
<b>CÓMO LLENAR LA SOLICITUD DE ESTUDIO.</b> . . . . .	<b>3</b>
<b>CONDICIONES Y DELIMITACION DE RESPONSABILIDAD PARA LA PRESTACIÓN DE SERVICIOS.</b> . . . . .	<b>4</b>
<b>INDICACIONES PARA LA CONSULTA DE RESULTADOS EN NUESTRO SITIO WEB</b> . . . . .	<b>5</b>
<b>POLÍTICAS DE SERVICIO</b> . . . . .	<b>6</b>
<b>GUÍA RÁPIDA</b> . . . . .	<b>9</b>
<b>LABORATORIO CLÍNICO</b> . . . . .	<b>10</b>
HEMATOLOGÍA/HEMOSTASIA, 10	
BIOQUÍMICA CLÍNICA Y PERFILES BIOQUÍMICOS, 11	
ELECTROLITOS Y MINERALES, 13	
PERFILES BIOQUÍMICOS CON ELECTROLITOS, 14	
PERFILES EXPLORATORIOS, 15	
URIANÁLISIS, 16	
DERMATOLOGÍA, 17	
ENDOCRINOLOGÍA, 19	
REPRODUCCIÓN, 20	
PARASITOLOGÍA Y ANÁLISIS DE HECES, 21	
BACTERIOLOGÍA Y MICOLOGÍA, 22	
DIAGNÓSTICO DE ENFERMEDADES INFECCIOSAS, 23	
TOXICOLOGÍA, 26	
CITOLOGÍA, HISTOPATOLOGÍA, HISTOQUÍMICA, 27	
PRUEBAS PARA AVES, REPTILES Y PEQUEÑOS MAMIFEROS, 30	
PRUEBAS PARA GRANDES MAMIFEROS, 31	
<b>IMAGENOLOGÍA</b> . . . . .	<b>32</b>
<b>CÓMO SOLICITAR UN ESTUDIO DE IMAGENOLOGIA.</b> . . . . .	<b>33</b>
RADIOLOGÍA DIGITAL, 34	
ULTRASONOGRAFÍA, 38	
PAQUETES DE IMÁGENES DIAGNÓSTICAS, 39	
<b>CARDIOLOGIA</b> . . . . .	<b>40</b>
ELECTROCARDIOGRAFÍA, 40	
PRESIÓN ARTERIAL, 40	

## CÓMO SOLICITAR UN ESTUDIO DE LABORATORIO

1. **Antes de tomar una muestra o solicitar un estudio, revise las indicaciones** de: Preparación del paciente (ej. ayuno de 12 hrs., vejiga plétora, etc.), tipo y volumen de muestra necesarios, tubo o medio de transporte en la que debe enviar la muestra. Tiempos estimados para la toma del estudio y entrega de resultados.
2. Tome la muestra y llene el formato de solicitud de estudio sin olvidar **incluir los datos de la hora de toma de muestra, la reseña del paciente, los hallazgos importantes de la historia clínica y el examen físico, así como los medicamentos o tratamientos aplicados antes de tomar las muestras**. Si no tiene a la mano el formato de Solicitud de Estudio puede descargarlo de nuestro sitio web: [www.diagnosticoveterinariomg.com](http://www.diagnosticoveterinariomg.com). **En la página 4 de este catálogo de servicios se muestra cómo llenar el formulario.**
3. Con las muestras listas y el formato lleno, llamar al **573 01 97** para solicitar servicio de recolección (ver condiciones del servicio de recolección), o bien, traer las muestras al laboratorio para ser procesadas.
4. Una vez procesadas las muestras, subiremos el informe de resultados (de acuerdo a los tiempos de entrega establecidos en este catálogo) a la sección de resultados de nuestro sitio web, donde usted podrá consultarlos y descargarlos para su impresión (**Ver página 5**). Los resultados permanecen disponibles en el sitio web por 30 días.
5. Si envía al paciente con los propietarios para la toma de muestras, favor de informarles, que los resultados o interpretación de los estudios son enviados (de acuerdo a los tiempos de entrega establecidos en este catálogo) unas horas después al médico que remite el estudio. Para evitar confusiones o malos entendidos, **NO** damos explicaciones verbales a los propietarios a menos, que el Médico Veterinario que remite el estudio nos lo solicite.
6. Si el propietario requiere una copia escrita de la interpretación, puede pasar a recogerla a las 24 horas o en el tiempo de entrega señalado en el catálogo después haber sido tomado el estudio.
7. Para cualquier consulta adicional favor de comunicarse a nuestras oficinas, con gusto le atenderemos.

### NOTAS IMPORTANTES

- El costo del estudio no incluye toma de muestras, sedación o cualquier otro procedimiento o material necesario para la toma de muestras, a menos que estén expresamente incluidos en el presente catálogo.
- Los tubos utilizados para el envío de muestras, le serán repuestos al momento de recibir la muestra.
- **En caso de requerir interpretación laboratorial de los resultados es indispensable anotar los hallazgos físicos relevantes, diagnóstico presuntivo e historia clínica del paciente, en el formato de envío de la muestra.**
- Sólo se dan comisiones por aquellos estudios efectivamente realizados y registrados en nuestra base de datos. Se recomienda confirmar si el propietario asistió al examen, ya que si sólo lo envía no existe seguridad de que el estudio se realice.
- Los pacientes que presenten **DIFICULTAD RESPIRATORIA, HEMORRAGIA, CONVULSIONES, PÉRDIDA DE LA CONSCIENCIA Y/O DOLOR EXTREMO**, son considerados como pacientes con **RIESGO INMINENTE DE MUERTE** por lo que el MVZ a cargo del área, hablará con los propietarios para comunicarles el riesgo, en caso de que los mismos acepten los riesgos de realizar el estudio, firmarán un documento donde lo autorizan, deslindando de cualquier responsabilidad a M&G.
- En caso de que el paciente antes o durante el estudio necesite atención de la urgencia por descompensación, el MVZ a cargo del área, hablará con los propietarios para que autoricen el manejo de urgencia. Posteriormente el personal de recepción les entregará el formato de autorización y les comentarán los costos, el importe generado por el servicio de urgencia no genera comisión para el médico que solicita el estudio.

## ¿Cómo llenar la solicitud de estudio?

### Opción 1



LABORATORIO CLÍNICO • RAYOS X • ULTRASONIDO  
ELECTROCARDIOGRAFÍA • ECOCARDIOGRAFÍA • ENDOSCOPIA

Circuito Juan Pablo II No. 712 Col. Prados Agua Azul C.P. 72430 Puebla, Pue. Tel. 01 (222) 573 01 97  
Horario: Lunes a Viernes de 10:00 a 18 Hrs. / Sábados y Domingos de 10:00 a 16:00 Hrs.

SOLICITUD DE ESTUDIO		LAB.	<input checked="" type="checkbox"/>	IMAGEN	<input type="checkbox"/>	E.C.G.	<input type="checkbox"/>	Fecha:	DÍA/MES/AÑO	Hora de toma de la muestra:	HR:MIN
Paciente:	NOMBRE DE LA MASCOTA		Expediente:	**		Especie:	PERRO/GATO Raza:		Peso: KG		
Sexo:	MACHO/HEMBRA		Edad:	AÑO Y/O MESES		Propietario (Opcional):	SI DESEA QUE APAREZCA EN EL REPORTE (EVITA CONFUSIONES)				
Nombre MVZ y/o clínica veterinaria:						*NOMBRE MÉDICO REMITENTE			e-mail: *PARA ENVIAR RESULTADOS		
Dirección:						*CALLE, NÚMERO, COLONIA, CIUDAD, ESTADO, C.P.			Tel: *		
Hallazgos relevantes en la historia clínica y examen físico: *MOTIVO DE LA CONSULTA											
*TIEMPO DE LA EVOLUCIÓN DE LA ENFERMEDAD											
*SIGNOS PRINCIPALES EN EL ORDEN QUE FUERON APARECIENDO											
Diagnóstico presuntivo: DIAGNÓSTICO MÁS PROBABLE											
Tratamiento y/o medicamentos administrados: CUÁLES, CUÁNTO Y ORDEN DE ADMINISTRACIÓN											
Respuesta al tratamiento: BUENO, MALA O NINGUNA											
Estudio(s) solicitado(s):								NOMBRE DE ESTUDIO SOLICITADO DE ACUERDO CON EL CATÁLOGO		IMPORTE:	
EJEMPLO: PERFIL EXPLORATORIO SENCILLO										605	
ESTUDIO RADIOGRÁFICO DE ABDOMEN										550	
Indicaciones especiales:								TOTAL:		1155	
R.M.	CLAUDIA		R.M. LAB.	**		Nota/I.C.	** /		Entregó resultados	**	

En caso de enviar estudios cobrados en la clínica de origen, favor de anotar nombre, firma y sello del médico responsable.  
El pago y realización de los estudios o servicios implican el entendimiento y aceptación de las condiciones del servicio, señalados al reverso.

EMPLEADO DE M&G  
QUIEN RECIBE LA MUESTRA

UNA SOLICITUD DE ESTUDIO POR PACIENTE  
\*CAMPOS OBLIGATORIO  
\*\*USO EXCLUSIVO DE M&G

### Opción 2 Estudio pagado en la clínica de origen.

Estudio(s) solicitado(s):								NOMBRE DE ESTUDIO SOLICITADO DE ACUERDO CON EL CATÁLOGO		IMPORTE:	
EJEMPLO: PERFIL EXPLORATORIO SENCILLO											
ESTUDIO RADIOGRÁFICO DE ABDOMEN (PERRO GRANDE)											
Indicaciones especiales:								TOTAL:			
R.M.			R.M. LAB.	**		Nota/I.C.	** /		Entregó resultados	**	

En caso de enviar estudios cobrados en la clínica de origen, favor de anotar nombre, firma y sello del médico responsable.  
El pago y realización de los estudios o servicios implican el entendimiento y aceptación de las condiciones del servicio, señalados al reverso.

NOMBRE Y FIRMA DEL MÉDICO  
O PERSONA QUE RECIBIÓ EL PAGO  
MÁS EL SELLO DE LA CLÍNICA

## CONDICIONES Y DELIMITACION DE RESPONSABILIDAD PARA LA PRESTACIÓN DE SERVICIOS

1. La responsabilidad del Centro Diagnóstico Veterinario M&G se limita a la calidad del procesamiento de las pruebas y la fiabilidad del resultado.
2. El Diagnóstico Clínico e interpretación final de los resultados es responsabilidad del Médico tratante del paciente. También es su responsabilidad informar a los propietarios las indicaciones de la preparación del paciente para el estudio.
3. El precio del estudio no incluye la toma de muestras, ni materiales o procedimientos especiales para la obtención de las muestras tales como: sedación, cirugía, ultrasonido, etc. Tampoco incluye consulta o explicación verbal de los resultados al propietario.
4. En caso de requerir factura favor de agregar el IVA y entregar sus datos fiscales al momento de pagar. Sólo damos facturas del día.
5. Los resultados de laboratorio e interpretaciones de los estudios de imagenología son enviados vía electrónica al médico veterinario registrado que solicita el estudio. También se pueden enviar al propietario si éste los solicita, siempre y cuando proporcione un correo electrónico.
6. Las interpretaciones estarán disponible en formato digital e impresa, de acuerdo a los tiempos de entrega establecidos en este catálogo.
7. De acuerdo a la norma NMX 15189, la interpretación laboratorial de resultados se llevará a cabo siempre y cuando el médico tratante proporcione los hallazgos relevantes del Examen Físico General y de la Historia Clínica. Esta interpretación solo está basada en los resultados de las pruebas, por lo que no debe considerarse como un diagnóstico clínico. El diagnóstico clínico, las imágenes obtenidas al momento del estudio y tratamiento son responsabilidad del médico tratante.
8. NO ACEPTAMOS PACIENTES PARA OTROS SERVICIOS DISTINTOS A LOS SOLICITADOS POR EL MÉDICO QUE ENVÍA AL PACIENTE. En caso de que el dueño desee otros servicios deberá consultarlo primero con el Médico Veterinario que lo envía al estudio.
9. En caso de que el médico tratante refiera al paciente para hospitalización, tratamiento o cirugía el dueño deberá pagar y pasar primero a consulta con el fin de tener información completa del problema y asignar un Médico Veterinario responsable del caso.

**Indicaciones para la consulta de resultados en nuestro sitio Web**

1. Busque la siguiente dirección web escrita toda en minúsculas sin:  
**www.diagnosticoveterinariomg.com**



2. Escriba en **minúsculas** y **sin espacios** su nombre de **usuario** y **contraseña** (la contraseña es de sólo 6 dígitos), previamente asignada y enviada por correo electrónico. Si desea que permanezca el usuario y la contraseña guardada, marque el recuadro de "RECORDARME".

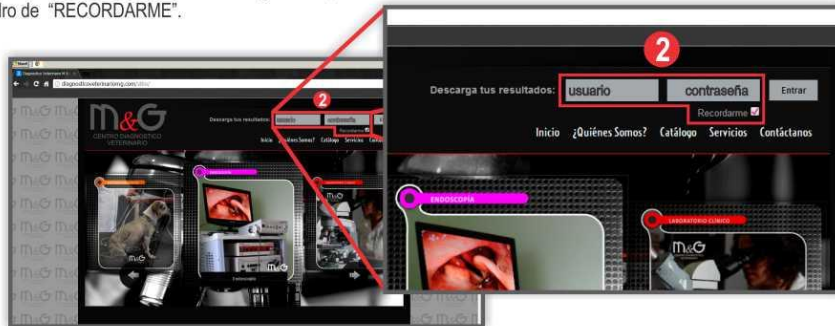

3. Se carga la ventana del cliente con los resultados de los estudios en el siguiente orden: *desde el primero hasta el último solicitado*. Si desea invertir el orden: *desde el último al primero que solicitó*, de un clic en fecha de orden.

4. Descarga el archivo en **PDF**, al extremo derecho sobre la línea del mismo archivo, presione el icono de descargar.

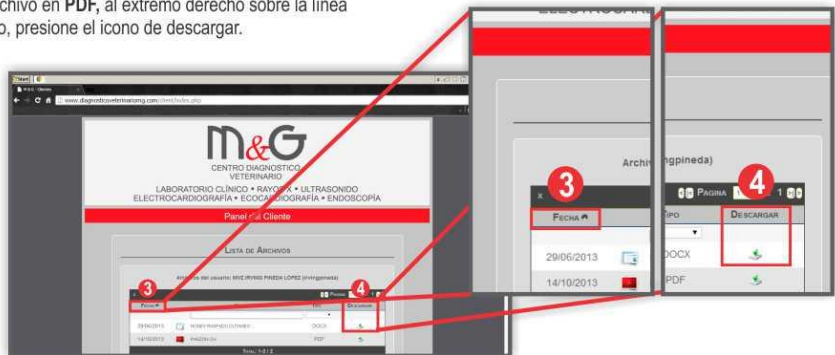

Nota:  
Los archivos estarán enlistados un mes a partir de la fecha de ingreso, después se borrarán. Cualquier duda por favor de consultarla por teléfono **573 01 97**

## POLITICAS DE SERVICIO

### I. HORARIO DE ATENCION

1. Abrimos de Lunes a Sábado, excepto el 25 de Diciembre y 01 de Enero. En caso de suspensión de labores por causas fortuitas se dará aviso a través del portal de resultados y el sitio web de laboratorio.
2. Horario de atención y recepción de muestras en nuestras instalaciones: lunes a viernes 10:00 a 18:00 hrs, sábados de 10:00 a 16:00 hrs, Domingos y días festivos de 10:00 a 15:00 hrs.
3. Domingos y días festivos sólo se ofrece servicio de Radiología.
4. Los días festivos no cuentan cómo días hábiles.
5. Los resultados de muestras recibidas después de las 17:00 hrs. se entregaran al día siguiente o entran como urgente si requiere los resultados el mismo día con un costo adicional del 50%.

### II. PRECIOS Y COBRANZA

1. Algunos estudios se refieren a laboratorios en E.U.A por lo que el precio está expresado en Dólares Americanos y están sujetos al tipo de cambio del día. Así mismo algunos de los insumos usados en el laboratorio son de origen extranjero, por lo cual puede haber cambios en los precios sin previo aviso.
2. Las muestras que se soliciten con carácter de urgente o fuera de horario (después de las 17:00 hrs.) tienen un costo adicional del 50%. Si requiere el resultado el mismo día.
3. En caso de requerir factura, adjunte sus datos fiscales y adicionar el valor del IVA al momento de enviar las muestras.
4. Sólo se hacen facturas del mismo día.
5. Existen dos formas de manejar el envío de muestras y cobro de estudios para Médicos Veterinarios:
  - a. ***El Médico toma y envía las muestras o trae al paciente para estudios.*** En este caso el Médico recibe precio MVZ y hace el pago al momento de enviar las muestras o recibir el estudio.
  - b. ***El Médico envía al paciente con sus propietarios para la toma de muestras o estudio, cobrando anticipadamente el importe de los servicios solicitados.*** En este caso, es necesario llenar el formato de solicitud de estudio asentando en él la Leyenda: PAGADO e incluir nombre y firma del Médico o persona que recibió el pago, además del sello de la clínica para validar la firma. Todos los estudios pre-pagados en la clínica de origen, serán cobrados en la siguiente visita de recolección de muestras a la clínica o el martes siguiente, lo que ocurra primero. **En caso de incumplimiento de pago no se recibirán más estudios pre-pagados de la clínica en cuestión.**
6. Sólo se da precio con descuento a Médicos Veterinarios. Este precio no se hará extensivo a propietarios aun cuando sean familiares de los Médicos.
7. En caso de enviar al paciente con sus propietarios, las pruebas e imágenes serán cobrados a Precio Público más \$60 pesos adicionales por la toma de muestra y en caso de que se requieran materiales especiales para la toma de la muestra, los materiales serán cobrados por separado.
8. NO cobramos sobrepagos a los propietarios, aun cuando sean solicitados por el Médico Veterinario que remite las muestras o al paciente.
9. El precio del estudio no incluye revisión del paciente o explicación verbal de los resultados a los propietarios.

10. El Centro Diagnóstico Veterinario M&G proporciona los tubos y medios de transporte para cultivo bacteriológico necesarios para la toma y envío de muestra. Los precios no incluyen otros materiales o procedimientos necesarios para la obtención de muestras o realización de estudios distintos a los especificados en este catálogo.
11. Precios sujetos a cambio sin previo aviso.

### III. TOMA DE MUESTRAS

1. **Las muestras deben ser tomadas por el Médico antes de solicitar el servicio de recolección, excepto pruebas especiales, ver instrucciones en el catálogo.**
2. Servicio de toma de muestras en el laboratorio: \$ 60 pesos más materiales.
3. Toma muestra de orina guiada por ultrasonido: \$60 pesos.

### IV. INFORME DE RESULTADOS

1. Los informes de resultados son subidos a nuestro sitio Web para su consulta o son enviados por vía electrónica al médico que remite las muestras o el paciente para estudio, en el tiempo y forma indicados en el presente catálogo.
2. Las muestras requieren un tiempo mínimo de procesamiento de 2 a 4 horas una vez que son recibidas en el laboratorio, por lo que aquellos estudios que sean recibidos después de las 17:00 hrs. serán reportados al día siguiente.
3. Los estudios de radiología son entregados al propietario o médico tratante en un CD con las imágenes digitales y un programa de computadora, que le permite mejorar la observación y análisis del estudio.
4. La impresión de radiografías tiene costo adicional de \$70 pesos.
5. Los estudios de ultrasonido son grabados y entregados en formato DVD.
6. En caso de requerir copias impresas de los informes de resultados, favor de llamar para solicitarlos y pasar a recogerlos al día siguiente.

### V. SERVICIO DE RECOLECCION DE MUESTRAS.

1. Servicio de recolección es de lunes a viernes 11:00 a 12:30hrs y de 15:00 a 16:00hrs. Sábados de 10:00 a 14:00 hrs.
2. Monto mínimo \$150 pesos para recolección sin cargo.
3. El servicio de recolección solicitado después de las 16:30 hrs tienen un costo adicional del 50% en caso de requerir resultados el mismo día más \$60 pesos por transporte por estar fuera de horario
4. NO TRANSPORTAMOS PACIENTES, NI PROPIETARIOS.
5. El servicio de recolección no incluye la toma de muestras.
6. Las muestras deben estar tomadas al momento de solicitar el servicio de recolección.
7. Domingos y días festivos no hay servicio de recolección de muestras.

### VI. CITAS, TIEMPOS DE ESPERA Y COMUNICACIÓN CON LOS PROPIETARIOS

1. Para mejorar el flujo de pacientes y evitar tiempos de espera prolongados solicitamos llamar por teléfono para hacer una cita o checar el tiempo aproximado de espera, sobre todo para estudios de imagen.
2. Entendemos que las demoras causan molestia y nos esforzamos para darle el mejor servicio y cumplir con los tiempos de entrega, pero pueden presentarse demoras debido a: pacientes inquietos que requieren más tiempo de manejo para la toma del estudio, urgencias que requieran atención inmediata, fallas técnicas, estudios que requieran confirmación y otras causas impredecibles. Solicitamos y agradecemos de antemano su comprensión.



3. Con el fin de evitar conflictos solo manejamos precio público a las personas que solicitan informes por teléfono.
4. Si envía al paciente con sus propietarios para la toma de muestras o estudios, favor de informarles que el costo del estudio no incluye la toma de la muestra ni los materiales para su obtención (sonda urinaria, jeringas etc.), éste servicio y los materiales deberán ser pagados al momento de la toma de muestra.

#### VII. DELIMITACIÓN DE RESPONSABILIDAD.

La responsabilidad del Centro Diagnóstico Veterinario M&G se limita a la calidad del procesamiento de las pruebas y la fiabilidad del resultado. El Diagnóstico Clínico final es responsabilidad del Médico Veterinario responsable del caso.

M&G se reserva el derecho de actualizar los precios y  
las condiciones de servicio sin previo aviso.

## Guía Rápida

PRUEBAS CLÍNICAS	MÉDICO	PRECIO PÚBLICO
Hemograma Perros y Gatos	\$145	\$220
Hemograma Bovino, Caprinos, Cerdo, Ovinos y Equinos	\$145	\$220
Hemograma Aves y Reptiles	\$180	\$230
Perfil Hemostático (TP, TTP)	\$160	\$300
Perfil Prequirúrgico Electivo Hemograma + Bioquímica de 7 elementos: Glucosa, Creatinina, Albúmina, Fosfatasa Alcalina, ALT (TGO), Urea, Proteínas Totales.	\$365	\$460
Perfil Exploratorio Sencillo Hemograma + Examen de orina + Electrolitos + Bioquímica Parcial: Glucosa, BUN, Urea, Creatinina, ALT(TGO), AST(TGP), Fosfatasa alcalina, Colesterol, Albúmina, Proteínas Totales, Globulinas, Relación A/G, Calcio Total, Calcio Ionizado, Fósforo, Diferencia de Iones Fuertes, Osmolalidad.	\$525	\$605
Perfil Exploratorio Completo Hemograma + Electrolitos + Examen General de Orina + Coproparasitoscópico directo + Bioquímica Completa : Glucosa, BUN, Urea, Creatinina, Colesterol, Triglicéridos, Bilirrubina Total, Bilirrubina Conjugaada, Bilirrubina no Conjugaada, ALT(TGO), AST(TGP), Fosfatasa Alcalina, Amilasa, CK, Albúmina, Proteínas Totales, Globulinas, Relación A/G, Calcio Total, Calcio Ionizado, Fósforo, Diferencia de Iones Fuertes, Osmolalidad.	\$915	\$1155
Examen General de Orina (Examen físico, examen químico, sedimento)	\$100	\$145
Urocultivo (Incluye EGO)	\$275	\$390
Perfil Dermatológico Cutáneo (Raspado de piel, tricografía, citología)	\$200	\$275
Perfil Tiroideo (T4 libre, T4 Total, colesterol, TSH, )	\$680	\$970
Citología Vaginal	\$120	\$180
Examen Coproparasitoscópico FAUST, Directo y flotación (1M)	\$100	\$130
Antígeno de Distemper Canino (Elisa)	\$400	\$520
Distemper Canino por PCR	90 Usd	105 Usd*
Antígeno Parvovirus Canino (Elisa)	\$385	\$500
Parvovirus Canino por PCR	70 Usd	80 Usd*
Leptospira (Anticuerpos contra 12 serovariedades)	\$550	\$715
Leptospira por PCR	70 Usd	80 Usd*
Cultivo Micológico	\$330	\$440
Cultivo Bacteriológico con Antibiograma	\$220	\$330
Citopatología 1 zona anatómica, ZONA ADICIONAL \$100	\$450	\$550
Histopatología Básica (menor a 1 kg) 1 zona anatómica	\$800	\$950

RX   US   ECG	MÉDICO	PRECIO PÚBLICO
Estudio Radiográfico (2 proyecciones)	\$450	\$550
Impresión Digital del estudio	\$70	\$70
Estudio Comparativo de Extremidades	\$970	\$1150
Displasia de Cadera (incluye Anestesia)	\$970	\$1150
Displasia de Codo (incluye Anestesia)	\$970	\$1150
Ultrasonido (US)	\$530	\$640
Paquete Gestación (US y Estudio Radiográfico de Abdomen)	\$880	\$990
Electrocardiograma (ECG)	\$385	\$495
Ecocardiograma (ECO)	\$770	\$880
Paquete Cardiaco (Rayos X de Silueta Cardiaca, Electrocardiograma, Ecocardiograma y Medición de Presión Arterial)	\$1540	\$1760

### CONSULTA DE ESPECIALIDAD

Consulta de Cardiología	\$500	\$650
Consulta de Oftalmología	\$500	\$650
Consulta de Ortopedia	\$500	\$650
Consulta de Dermatología	\$500	\$650
Consulta de Neurología	\$500	\$650

### Horario de Atención

Lunes a Viernes: 10:00 - 18:00 hrs.  
Sábados : 10:00 - 16:00 hrs.  
Domingos y Festivos: 10:00 - 15:00 hrs.

**RECOLECCIÓN DE MUESTRAS A DOMICILIO**  
Lunes a Viernes de 11:00-12:30 y 15:00-16:00 hrs.  
Sábados de 10:00-14:00 hrs.

1. El Monto mínimo para recolección sin cargo \$150
2. Las muestras recibidas después de las 17:00 horas entran como Urgencias (si requiere los resultados el mismo día) y tienen costo adicional del 50%.
3. NO TRANSPORTAMOS PACIENTES, NI PROPIETARIOS
4. El servicio de recolección no incluye la toma de muestra.  
Toma de Muestras en el Laboratorio: \$60 + materiales.  
Toma de Orina guiada por ultrasonido: \$60

**Tel. (222) 573 01 97**

**\*USD = Dólares**

Precio sujeto a variación según el tipo de cambio del día a pesos mexicanos.

 LABORATORIO CLÍNICO
  RAYOS X
  ULTRASONIDO
  ECOCARDIOGRAFÍA
  ELECTROCARDIOGRAFÍA
  ENDOSCOPIA

CIRCUITO JUAN PABLO II No.712 PRADOS AGUA AZUL C.P. 72430 PUEBLA, PUE. TEL. (222) 573 01 97  
LUNES A VIERNES 10:00 - 18:00, SÁBADOS 10:00 - 16:00, DOMINGOS Y DÍAS FESTIVOS DE 10:00 - 15:00 HORAS.

## HEMATOLOGÍA Y HEMOSTASIA

<b>ESTUDIO</b>	<b>MUESTRA BIOLÓGICA</b>	<b>TIEMPO DE ENTREGA</b>	<b>PRECIO MVZ</b>	<b>PRECIO PÚBLICO</b>
<b>Hemograma:</b> <i>Cuenta de eritrocitos, leucocitos, plaquetas, diferencial, hematocrito, sólidos totales.</i> <i>Cuenta De Reticulocitos en caso de Anemia.</i>	3 ml de sangre tubo con tapón lila	Mismo día*	\$145	\$220
<b>Estudio de Médula Ósea</b> <i>(Incluye Hemograma)</i>	Mínimo 5 frotis de médula ósea fijados al aire  3 ml de sangre tubo con tapón lila  <b>**Llamar al laboratorio antes de tomar la muestra</b>	2 días*	\$495	\$605
<b>Microhematocrito y Sólidos Totales(Proteínas Plasmáticas)</b>	0.5 ml de sangre tubo tapón lila	Mismo día*	\$40	\$50
<b>Perfil Hemostático :</b> <i>Tiempo de Protrombina y Tiempo de Tromboplastina Parcial</i>	1 Tubo lleno hasta la marca con Citrato de Sodio tapón azul	Mismo día*	\$160	\$300
<b>Prueba de Coombs</b>  <b>IDEXX</b>	2 ml de sangre tubo con tapón lila	3 días Hábiles	70 USD**	190USD**

\*El tiempo de entrega de los resultados dependerá de la hora que sea recibida la muestra.

\*\*Precio sujeto a variación según el tipo de cambio del día a pesos mexicanos.

### BIOQUIMICA CLÍNICA Y PERFILES BIOQUÍMICOS

ESTUDIO	MUESTRA BIOLÓGICA	TIEMPO DE ENTREGA	PRECIO MVZ	PRECIO PÚBLICO
<b>Ácidos Biliares Basal**</b> **Llamar al laboratorio antes de tomar la muestra	4 ml de sangre tubo con tapón rojo	48 horas	\$475	\$585
<b>Ácidos Biliares Basal y Postprandial Basal y Postprandial (2hrs) **</b> **Llamar al laboratorio antes de tomar la muestra	4 ml de sangre tubo con tapón rojo	48 horas	\$870	\$1070
<b>Alanina Aminotransferasa (ALT)</b>	2 ml de sangre tubo con tapón rojo	Mismo día*	\$65	\$80
<b>Albúmina</b>	2 ml de sangre tubo con tapón rojo	Mismo día*	\$65	\$80
<b>Amilasa</b>	2 ml de sangre tubo con tapón rojo	Mismo día*	\$65	\$80
<b>Amoniaco</b> **Llamar al laboratorio antes de tomar la muestra	1 tubo con EDTA lleno o Tubo con Heparina lleno	48 horas	\$180	\$240
<b>Aspartato Aminotransferasa (AST)</b>	2 ml de sangre tubo con tapón rojo	Mismo día*	\$65	\$80
<b>Bilirrubina Total Bilirrubina Conjugada Bilirrubina No Conjugada</b>	2 ml de sangre tubo con tapón rojo	Mismo día*	\$120	\$160
<b>Calcio Total</b>	2 ml de sangre tubo con tapón rojo	Mismo día*	\$70	\$100
<b>Cobalamina</b>	2 ml de sangre tubo con tapón rojo	48 horas	\$385	\$495
<b>Colesterol</b>	2 ml de sangre tubo con tapón rojo	Mismo día*	\$65	\$80
<b>Creatinin Quinasa (CK)</b>	2 ml de sangre tubo con tapón rojo	Mismo día*	\$75	\$95
<b>Creatinina</b>	2 ml de sangre tubo con tapón rojo	Mismo día*	\$60	\$77
<b>Folatos</b>	2 ml de sangre tubo con tapón rojo	48 horas	\$340	\$440

\*El tiempo de entrega de los resultados dependerá de la hora que sea recibida la muestra.

\*\*Precio sujeto a variación según el tipo de cambio del día a pesos mexicanos.

ESTUDIO	MUESTRA BIOLÓGICA	TIEMPO DE ENTREGA	PRECIO MVZ	PRECIO PÚBLICO
---------	-------------------	-------------------	------------	----------------

<b>Fosfatasa Alcalina</b>	2 ml de sangre tubo con tapón rojo	Mismo día*	\$70	\$90
<b>Fosfatasa Alcalina Inducida por Esteroides</b>	2 ml de sangre tubo con tapón rojo	Mismo día*	\$150	\$185
<b>Fósforo</b>	2 ml de sangre tubo con tapón rojo	Mismo día*	\$65	\$85
<b>Fructosamina</b>	2 ml de sangre tubo con tapón rojo	24 horas	\$520	\$660
<b>Gamma Glutamyltransferasa (GGT)</b>	2 ml de sangre tubo con tapón rojo	Mismo día*	\$75	\$100
<b>Glucosa</b>	2 ml de sangre tubo con tapón rojo	Mismo día*	\$50	\$60
<b>Hemoglobina Glucosilada</b>	2 ml de sangre tubo con tapón lila	48 horas	\$305	\$390
<b>Insulina</b>	2 ml de sangre tubo con tapón rojo	24 horas	\$220	\$275
<b>Lactato</b>	2 ml de sangre tubo con tapón rojo	Mismo día*	\$120	\$165
<b>Lactato Deshidrogenasa (LDH)</b>	2 ml de sangre tubo con tapón rojo	Mismo día*	\$85	\$110
<b>Lipasa</b>	2 ml de sangre tubo con tapón rojo	Mismo día*	\$70	\$90
<b>Lipasa Pancreática específica perro IDEXX</b>	2 ml de sangre tubo con tapón rojo	Mismo día*	\$600	\$700
<b>Magnesio</b>	2 ml de sangre tubo con tapón azul rey.	Mismo día*	\$65	\$85
<b>Nitrógeno Ureico (BUN)</b>	2 ml de sangre tubo con tapón rojo	Mismo día*	\$60	\$85
<b>Perfil Hepático:</b> <i>Glucosa, Urea, AST (TGP), ALT (TGO), Proteínas Totales, Albúmina, Globulinas, Relación A/G, Fosfatasa Alcalina, GGT(gatos), Bilirrubina Total, Bilirrubina Directa, Bilirrubina Indirecta, Colesterol, Ácidos Biliares</i>	6 ml de sangre tubo con tapón rojo	24 Horas*	\$860	\$970
<b>Perfil Muscular:</b> <i>AST (TGO), LDH, CK, Lactato</i>	4 ml de sangre tubo con tapón rojo	Mismo día*	\$350	\$420

<b>ESTUDIO</b>	<b>MUESTRA BIOLÓGICA</b>	<b>TIEMPO DE ENTREGA</b>	<b>PRECIO MVZ</b>	<b>PRECIO PÚBLICO</b>
<b>Perfil Pancreático Exocrino:</b> <i>Folatos, Cobalamina, Tripsina Inmunoreactiva</i>	4 ml de sangre tubo con tapón rojo	48 horas*	\$1100	\$1400
<b>Proteínas Totales</b>	2 ml de sangre tubo con tapón rojo	Mismo día*	\$60	\$90
<b>Triglicéridos</b>	2 ml de sangre tubo con tapón rojo	Mismo día*	\$60	\$90
<b>Tripsina Inmunoreactiva</b>	2 ml de sangre tubo con tapón rojo	48 horas	\$500	\$615
<b>Urea</b>	2 ml de sangre tubo con tapón rojo	Mismo día*	\$60	\$90

\*El tiempo de entrega de los resultados dependerá de la hora que sea recibida la muestra.

\*\*Precio sujeto a variación según el tipo de cambio del día a pesos mexicanos.

### ELECTROLITOS Y MINERALES

<b>ESTUDIO</b>	<b>MUESTRA BIOLÓGICA</b>	<b>TIEMPO DE ENTREGA</b>	<b>PRECIO MVZ</b>	<b>PRECIO PÚBLICO</b>
<b>Calcio Total</b>	2 ml de sangre tubo con tapón rojo	Mismo día*	\$75	\$100
<b>Magnesio</b>	2 ml de sangre tubo con tapón azul rey	Mismo día*	\$75	\$90
<b>Dióxido de Carbono (CO<sub>2</sub>)</b>	2 ml de sangre tubo con tapón rojo	Mismo día*	\$95	\$120
<b>Electrolitos :</b> <i>Sodio, Cloro, Potasio</i>	3 ml de sangre tubo con tapón rojo	Mismo día*	\$155	\$210

\*El tiempo de entrega de los resultados dependerá de la hora que sea recibida la muestra.

\*\*Precio sujeto a variación según el tipo de cambio del día (dólares mexicanos)

### PERFILES BIOQUÍMICOS CON ELECTROLITOS







**LABORATORIO CLÍNICO RAYOS X ULTRASONIDO ECOCARDIOGRAFÍA ELECTROCARDIOGRAFÍA ENDOSCOPIA**

CIRCUITO JUAN PABLO II No. 712 PRADOS AGUA AZUL C.P. 72430 PUEBLA, PUE. TEL. (222) 573 01 97

LUNES A VIERNES 10:00 - 18:00, SÁBADOS 10:00 - 16:00, DOMINGOS Y DÍAS FESTIVOS DE 10:00 - 15:00 HORAS.

<b>ESTUDIO</b>	<b>MUESTRA BIOLÓGICA</b>	<b>TIEMPO DE ENTREGA</b>	<b>PRECIO MVZ</b>	<b>PRECIO PÚBLICO</b>
<b>Perfil Bioquímico Parcial</b> <i>Glucosa, BUN, Urea, Creatinina, ALT(TGP), AST(TGO), Fosfatasa Alcalina, Colesterol, Albúmina, Proteínas Totales, Globulinas, Relación A/G, Calcio Total, Fósforo, Sodio, Cloro, Potasio, Diferencia de iones fuertes, Osmolalidad.</i>	4 ml de sangre tubo con tapón rojo	Mismo día*	\$460	\$580
<b>Perfil Bioquímico Completo:</b> <i>Glucosa, BUN, Urea, Creatinina, Colesterol, Triglicéridos, Bilirrubina Total, Bilirrubina conjugada, Bilirrubina no conjugada, ALT(TGP), AST(TGO), Fosfatasa Alcalina, Amilasa, CK, Proteínas Totales, Albúmina, Globulinas, Relación A/G, Calcio Total, Calcio Ionizado, Fósforo, Sodio, Cloro, Potasio, Diferencia de iones fuertes, Osmolalidad.</i>	6 ml de sangre tubo con tapón rojo	Mismo día*	\$580	\$720
<b>Perfil Convulsiones:</b> <i>Glucosa, Urea, Creatinina, Proteínas Totales, Albúmina, Globulinas, Relación A/G, Calcio Ionizado, Sodio, Cloro, Potasio, Diferencia de iones fuertes y Amoniaco***</i> <b>***Hablar al laboratorio antes de tomar la muestra</b>	4 ml de sangre tubo con tapón rojo  1 tubo con EDTA lleno	Mismo día*	\$460	\$580
<b>Perfil Complicaciones de la Diabetes:</b> <b>Pacientes en tratamiento</b> <i>Glucosa, Colesterol, Triglicéridos, ALT(TGP), Sodio, Cloro, Potasio, Calcio Ionizado, Diferencia de iones fuertes, y Fructosamina</i>	6 ml de sangre tubo con tapón rojo	Mismo día*	\$820	\$970

\*El tiempo de entrega de los resultados dependerá de la hora que sea recibida la muestra.

\*\*Precio sujeto a variación según el tipo de cambio del día a pesos mexicanos.

## PERFILES EXPLORATORIOS







 LABORATORIO CLÍNICO RAYOS X ULTRASONIDO ECOCARDIOGRAFÍA ELECTROCARDIOGRAFÍA ENDOSCOPIA

CIRCUITO JUAN PABLO II No.712 PRADOS AGUA AZUL C.P. 72430 PUEBLA, PUE. TEL. (222) 573 01 97

LUNES A VIERNES 10:00 - 18:00, SÁBADOS 10:00 - 16:00, DOMINGOS Y DÍAS FESTIVOS DE 10:00 - 15:00 HORAS.

ESTUDIO	MUESTRA BIOLÓGICA	TIEMPO DE ENTREGA	PRECIO MVZ	PRECIO PÚBLICO
<p><b>Perfil Exploratorio Completo:</b> Hemograma + Electrolitos + Examen General de Orina + Coproparasitoscópico directo + Bioquímica Completa :</p> <p>Glucosa, BUN, Urea, Creatinina, Colesterol, Triglicéridos, Bilirrubina Total, Bilirrubina conjugada, Bilirrubina no conjugada, ALT(TGP), AST(TGO), Fosfatasa Alcalina, Amilasa, CK, Proteínas Totales, Albúmina, Globulinas, Relación A/G, Calcio Total, Calcio Ionizado, Fósforo, Diferencia de iones fuertes, Osmolalidad, GGT(gatos)</p>	<p>3 ml de sangre tubo con tapón lila</p> <p>4 ml de sangre tubo con tapón rojo</p> <p>5 ml de orina</p> <p>5 grs. de heces</p>	Mismo día*	\$915	\$1155
<p><b>Perfil Exploratorio Sencillo:</b> Hemograma + Examen de Orina + Electrolitos + Bioquímica Parcial:</p> <p>Glucosa, BUN, Urea, Creatinina, ALT(TGP), AST(TGO), Fosfatasa Alcalina, Colesterol, Albúmina, Proteínas Totales, Globulinas, Relación A/G, Calcio Total, Calcio Ionizado, Fósforo, Diferencia de iones fuertes, Osmolalidad, GGT (gatos)</p>	<p>3 ml de sangre tubo con tapón lila</p> <p>4 ml de sangre tubo con tapón rojo</p> <p>5 ml de orina</p>	Mismo día*	\$525	\$605
<p><b>Perfil Felino:</b> Hemograma + Kit de Leucemia felina y SIDA felino+ Búsqueda de Hemoparásitos en frotis + Electrolitos, Bioquímica Parcial:</p> <p>Glucosa, Urea, GGT, Creatinina, ALT(TGP), AST(TGO), Fosfatasa Alcalina, Colesterol, Albúmina, Proteínas Totales, Globulinas, Relación A/G, Calcio Total, Calcio Ionizado, Fósforo, Diferencia de iones fuertes, Osmolalidad, GGT</p>	<p>3 ml de sangre tubo con tapón lila</p> <p>4 ml de sangre tubo con tapón rojo</p>	Mismo día*	\$990	\$1180
<p><b>Perfil Prequirúrgico Electivo:</b> Hemograma + Bioquímica de 7 elementos:</p> <p>Glucosa, Creatinina, Albúmina, Urea, Proteínas Totales, ALT (TGP), Fosfatasa Alcalina</p>	<p>3 ml de sangre tubo con tapón lila y</p> <p>4 ml de sangre tubo con tapón rojo</p>	Mismo día*	\$365	\$460
<p><b>Perfil Prequirúrgico + Perfil Hemostático:</b> Hemograma + Perfil Hemostático (TP, TTP)+ Bioquímica de 7 elementos:</p> <p>Glucosa, Creatinina, Albúmina, Urea, Proteínas Totales, ALT (TGP), Fosfatasa Alcalina.</p>	<p>3 ml de sangre tubo con tapón lila y</p> <p>4 ml de sangre tubo con tapón rojo</p> <p>1 tubo lleno con tapón azul</p>	Mismo día*	\$430	\$605

\*El tiempo de entrega de los resultados dependerá de la hora que sea recibida la muestra.



<b>ESTUDIO</b>	<b>MUESTRA BIOLÓGICA</b>	<b>TIEMPO DE ENTREGA</b>	<b>PRECIO MVZ</b>	<b>PRECIO PÚBLICO</b>
<b>Perfil Renal:</b> <i>Hemograma + Examen General de Orina + Electrolitos+ Bioquímica de 7 elementos:</i>  <i>Glucosa, Creatinina, BUN, Urea, Fósforo, Calcio Total, Calcio Ionizado.</i>	3 ml de sangre tubo con tapón lila  4 ml de sangre tubo con tapón rojo  5 ml de orina	Mismo día*	\$450	\$550
<b>Proteínas en Orina:</b>	3 ml de orina tomada por <b>cistocentesis</b>	Mismo día*	\$165	\$200
<b>Relación PT Creatinina</b>	3 ml de orina tomada por <b>cistocentesis</b>	Mismo día*	\$165	\$200

\*El tiempo de entrega de los resultados dependerá de la hora que sea recibida la muestra.

\*\*Precio sujeto a variación según el tipo de cambio del día a pesos mexicanos.

## URIANÁLISIS

<b>ESTUDIO</b>	<b>MUESTRA BIOLÓGICA</b>	<b>TIEMPO DE ENTREGA</b>	<b>PRECIO MVZ</b>	<b>PRECIO PÚBLICO</b>
<b>Análisis Cristalográfico de Urolitos:</b> <i>Características físicas, componentes mayoritarios, clasificación y condiciones decrecimiento</i>	Cálculo o sedimento grueso en recipiente seco y estéril	4 días	\$500	\$600
<b>Examen General de Orina:</b> <i>Examen Físico, Examen químico, sedimento</i>	5 ml de orina	Mismo día*	\$100	\$145
<b>Urocultivo con Examen General de Orina</b>	3 ml de orina tomada por <b>cistocentesis</b>	4 días	\$275	\$390

\*El tiempo de entrega de los resultados dependerá de la hora que sea recibida la muestra.

\*\*Precio sujeto a variación según el tipo de cambio del día a pesos mexicanos.

### DERMATOLOGÍA

ESTUDIO	MUESTRA BIOLÓGICA	TIEMPO DE ENTREGA	PRECIO MVZ	PRECIO PÚBLICO
<b>Citología de Oído (Unilateral)</b> <i>(Tinción Gram y Diff Quick)</i>	1-2 Frotis por impronta, impresión, hisopado, improntado con cinta adhesiva.	24 horas*	\$135	\$195
<b>Citología de Oído (Bilateral)</b> <i>(Tinción Gram y Diff Quick)</i>	1-2 Frotis por impronta, impresión, hisopado, improntado con cinta adhesiva.	24 horas*	\$240	\$360
<b>Citología Cutánea (Piel)</b>	Impronta, frotis por impresión, hisopado, aspirado o improntado con cinta adhesiva.	24 horas*	\$150	\$215
<b>Cultivo Bacteriológico con Antibiograma:</b> <i>Cultivo, tipificación y antibiograma</i>	Hisopados de la lesión (heridas superficiales, abscesos abiertos /o cerrados, heridas quirúrgicas, quemaduras) en medios de transporte estéril. <b>Antes de la administración de antibióticos</b>	5 días hábiles	\$220	\$330
<b>Cultivo Micológico</b> <i>Cultivo y Tipificación</i>	Escamas de piel, uñas, pelo, tomadas con método de raspado, cepillado y depilado manual, depositadas en frasco o caja de petri estéril.	15– 20 días	\$330	\$440
<b>Cultivo de Secreción Ótica</b>	Hisopos en medio de transporte estéril	5 días hábiles	\$220	\$330
<b>Identificación de Hongos:</b> <i>Azul de Lactofenol y KOH para Hongos</i>	Raspado cutáneo con escamas, pelo, uñas en un frasco o caja de petri. (sin aceite)	24 Horas	\$135	\$180
<b>Perfil Dermatológico Bioquímico:</b> <i>Glucosa, Colesterol, ALT (TGP), Fosfatasa Alcalina, T4Libre.</i>	4 ml de sangre tubo con tapa roja	48 horas	\$495	\$605

\*El tiempo de entrega de los resultados dependerá de la hora que sea recibida la muestra.

\*\*Precio sujeto a variación según el tipo de cambio del día a pesos mexicanos.

ESTUDIO	MUESTRA BIOLÓGICA	TIEMPO DE ENTREGA	PRECIO MVZ	PRECIO PÚBLICO
<p><b>Perfil Dermatológico Cutáneo:</b> <i>Tricograma, Raspado cutáneo superficial y profundo, Citología Cutánea.</i></p>	<p>Raspado profundo con vaselina líquida entre dos portaobjetos.</p> <p>Pelos arrancados de la periferia de la lesión (no cortados)</p> <p>Extensión, frotis por impresión, hisopado, aspirado o improntado con cinta adhesiva.</p> <p><b>*En caso de dudas llamar a laboratorio antes de tomar la muestra</b></p>	24 horas hábiles	\$200	\$275
<p><b>Raspado de Piel o Raspado Cutáneo</b> <i>(Búsqueda de ectoparásitos)</i></p>	<p>Raspado profundo con glicerina entre dos portaobjetos</p> <p><b>*En caso de dudas llamar a laboratorio antes de tomar la muestra</b></p>	24 horas	\$ 90	\$150
<p><b>Tricograma</b> <i>Análisis de conformación y estructura del pelo</i></p>	<p>Una veintena de pelos obtenidos con método de tracción manual o con pinzas hemostáticas, depositados en caja de petri.</p> <p><b>*En caso de dudas llamar a laboratorio antes de tomar la muestra</b></p>	24 horas	\$90	\$150

\*El tiempo de entrega de los resultados dependerá de la hora que sea recibida la muestra.

\*\*Precio sujeto a variación según el tipo de cambio del día a pesos mexicanos.

## ENDOCRINOLOGÍA

<b>ESTUDIO</b>	<b>MUESTRA BIOLÓGICA</b>	<b>TIEMPO DE ENTREGA</b>	<b>PRECIO MVZ</b>	<b>PRECIO PÚBLICO</b>
<b>ACTH</b>	2 ml de sangre tubo lila ó 2 ml de sangre tubo rojo	48 horas	\$365	\$485
<b>ACTH</b> <i>Endógena canina IDEXX</i> ***Llamar al laboratorio antes de tomar la muestra	1 Tubo con EDTA lleno	8-10 días hábiles	115 USD**	130 USD**
<b>Colesterol</b>	2 ml de sangre tubo rojo	Mismo día*	\$60	\$85
<b>Cortisol Sérico</b> ***Llamar al laboratorio antes de tomar la muestra	2 ml de sangre tubo rojo	48 horas	\$305	\$425
<b>Cortisol Urinario</b>	4 ml de orina recipiente estéril	48 horas	\$330	\$440
<b>Cortisol Prueba Supresión con Dexametasona a Dosis Altas</b> ***Llamar al laboratorio antes de tomar la muestra	2 ml de sangre tubo rojo por cada medición (BASAL, 4 HORAS Y 8 HORAS)	48 horas	\$860	\$1080
<b>Cortisol Prueba Supresión con Dexametasona a Dosis Bajas</b> ***Llamar al laboratorio antes de tomar la muestra	2 ml de sangre tubo rojo por cada medición (BASAL, 4 HORAS Y 8 HORAS)	48 horas	\$860	\$1080
<b>Fosfatasa Alcalina Inducida por Esteroides</b>	2 ml de sangre tubo rojo	Mismo día*	\$150	\$185
<b>Perfil Tiroideo:</b> <i>T4libre, T4 Total, Colesterol, TSH</i> ***Llamar al laboratorio antes de tomar la muestra	2 ml de sangre tubo rojo	48 horas	\$680	\$970
<b>T4Libre</b>	2 ml de sangre tubo rojo	48 horas	\$240	\$320
<b>T4Total</b>	2 ml de sangre tubo rojo	48 horas	\$240	\$320
<b>TSH</b>	2 ml de sangre tubo rojo	48 horas	\$240	\$320

\*El tiempo de entrega de los resultados dependerá de la hora que sea recibida la muestra.

\*\*Precio sujeto a variación según el tipo de cambio del día a pesos mexicanos.

## REPRODUCCIÓN

<b>ESTUDIO</b>	<b>MUESTRA BIOLÓGICA</b>	<b>TIEMPO DE ENTREGA</b>	<b>PRECIO MVZ</b>	<b>PRECIO PÚBLICO</b>
<b>LH</b>	2 ml de sangre tubo rojo	48 horas	\$220	\$280
<b>Perfil Reproductivo Hembras:</b> <i>Progesterona, Estradiol, FSH, TSH, T4 libre</i>	4 ml de sangre tubo rojo	48 horas	\$1155	\$1375
<b>Perfil Reproductivo Machos:</b> <i>Estradiol, FSH, LH, TSH, T4 libre</i>	4 ml de sangre tubo rojo	48 horas	\$1155	\$1375
<b>Progesterona</b>	2 ml de sangre tubo rojo	48 horas	\$310	\$385
<b>Testosterona</b>	2 ml de sangre tubo rojo	48 horas	\$300	\$440
<b>Espermatobioscopia:</b> <i>Volumen, color, pH, movilidad, densidad cuenta espermática, morfología, elementos celulares **</i> ***Llamar al laboratorio antes de tomarla muestra	2- 3 ml de semen recipiente estéril	24 horas	\$495	\$660
<b>Estradiol</b>	2 ml de sangre tubo rojo	48 horas	\$275	\$320
<b>FSH</b>	2 ml de sangre tubo rojo	48 horas	\$220	\$280

\*El tiempo de entrega de los resultados dependerá de la hora que sea recibida la muestra.

\*\*Precio sujeto a variación según el tipo de cambio del día a pesos mexicanos.

### PARASITOLOGÍA Y ANALISIS DE HECES

<b>ESTUDIO</b>	<b>MUESTRA BIOLÓGICA</b>	<b>TIEMPO DE ENTREGA</b>	<b>PRECIO MVZ</b>	<b>PRECIO PÚBLICO</b>
<b>Búsqueda de Hemoparásitos en Frotis</b>	2 ml de sangre tubo lila	Mismo día*	\$110	\$165
<b>Búsqueda <i>Cryptosporidium</i></b>	5 gramos de heces	24 horas	\$300	\$330
<b>Examen Coproparasitoscópico Directo</b>	Heces tomadas del recto del paciente	Mismo día*	\$45	\$65
<b>Examen Coproparasitoscópico Directo Seriado</b>	3 muestras de 3 días bien conservadas	Mismo día*	\$70	\$110
<b>Examen Coproparasitoscópico Directo y Flotación Faust</b>	5 gramos de heces	Mismo día*	\$100	\$130
<b>Examen Coproparasitoscópico Directo y Flotación Seriado Faust</b>	3 muestras de 3 días bien conservadas	Mismo día*	\$180	\$265
<b>Examen Coproparasitoscópico Flotación Faust</b>	5 gramos de heces	Mismo día*	\$65	\$100
<b>Examen Coproparasitoscópico Flotación Seriado Faust</b>	3 muestras de 3 días bien conservadas	Mismo día*	\$130	\$210
<b>Perfil Coprológico 1:</b> <i>Cuantitativo para:</i> <i>Cantidad, consistencia, color, olor, moco, azúcares reductores, albumina disuelta, sangre oculta, restos alimenticios, grasa, creatorrea, amilorrrea, flora bacteriana, búsqueda de levaduras y parásitos</i>	5 gramos de heces	Mismo día*	\$340	\$460
<b>Perfil Coprológico 2:</b> <i>Cualitativo para:</i> <i>Cantidad, consistencia, color, olor, moco, pH, azúcares reductores, citología con diferencial, Determinación de grasa y sangre (cuantitativo)</i>	5 gramos de heces	Mismo día*	\$350	\$470
<b>Sangre Oculta en Heces</b>	5 gramos de heces	Mismo día*	\$110	\$130

\*El tiempo de entrega de los resultados dependerá de la hora que sea recibida la muestra.

\*\*Precio sujeto a variación según el tipo de cambio del día a pesos mexicanos.

## BACTERIOLOGÍA Y MICOLOGÍA

<b>ESTUDIO</b>	<b>MUESTRA BIOLÓGICA</b>	<b>TIEMPO DE ENTREGA</b>	<b>PRECIO MVZ</b>	<b>PRECIO PÚBLICO</b>
<b>Coprocultivo</b>	5 gramos de heces	5 días hábiles	\$290	\$440
<b>Cultivo Bacteriológico con Antibiograma:</b> <i>Cultivo, tipificación y antibiograma</i>	Hisopos en medio de transporte, orina, heces, líquidos, heridas, o lavados en medio estéril. <b>Obtenida antes de administrar antibiótico</b>	5 días hábiles	\$220	\$330
<b>Cultivo de Semen con Antibiograma</b>	2– 3 ml de semen recipiente estéril. <b>Obtenida antes de administrar antibiótico</b>	5 días hábiles	\$220	\$330
<b>Cultivo de Secreción Ótica</b>	Hisopos en medio de transporte. <b>Obtenida antes de administrar antibiótico</b>	5 días hábiles	\$220	\$330
<b>Cultivo Micológico</b>	Secreción, líquidos corporales, pelo, piel en envase estéril. <b>Obtenida antes de administrar antibiótico</b>	15– 20 días	\$330	\$440
<b>Hemocultivo</b>	2 ml sangre con EDTA. <b>Obtenida antes de administrar antibiótico</b>	7 días a 4 semanas	\$510	\$615
<b>Urocultivo :</b> <i>Incluye Examen General de Orina</i>	5 ml de orina tomada por <b>cistocentesis</b> . <b>Obtenida antes de administrar antibiótico</b>	5 días hábiles	\$275	\$385

\*El tiempo de entrega de los resultados dependerá de la hora que sea recibida la muestra.

\*\*Precio sujeto a variación según el tipo de cambio del día a pesos mexicanos.

### DIAGNÓSTICO DE ENFERMEDADES INFECCIOSAS

ESTUDIO	MUESTRA BIOLÓGICA	TIEMPO DE ENTREGA	PRECIO MVZ	PRECIO PÚBLICO
<b>Anti IgG Canino</b> (Dx. Lupus, péñfigo, plasmocitoma)	Biopsia fijada con formol al 10%	7 días hábiles	\$880	\$990
<b>Brucella Canis</b> Anticuerpo por Inmunocromatografía	2ml sangre sin anticoagulante ó 1ml de suero  2ml de sangre con EDTA o sangre entera tapón rojo o lila	Mismo día*	\$395	\$470
<b>Coronavirus Felino (IDEXX)</b> PIF, PCR	2 ml de líquido pleural o abdominal (muestra ideal)  0.2 a 0.5 ml de LCR,  ó sangre con EDTA  o 5 gramos de heces frescas.	5 días hábiles	95 USD**	105 USD**
<b>Dirofilaria Canina Ag</b> Anticuerpo por Inmunocromatografía	2 ml sangre tubo tapón lila ó  2 ml de sangre tubo tapón rojo  o sangre entera.	Mismo día*	\$440	\$550
<b>Distemper Ag</b> Anticuerpo por Inmunocromatografía	Secreciones de Conjuntiva,  2 ml sangre tubo tapón lila ó  2ml de sangre tubo tapón rojo  o 2 ml de sangre entera	Mismo día*	\$400	\$520
<b>Distemper Canino</b> Inmunofluorescencia	Tejido Nervioso en refrigeración ó  Sangre con EDTA 1 a 3 ml en refrigeración ó  Frotis de conjuntiva ocular  Frotis sanguíneo	3 días hábiles	\$550	\$660
<b>Distemper Canino</b> PCR	Signos inespecíficos: 2 ml de sangre tubo lila.  Signos neurológicos: 0.2 a 0.5 ml de LCR.  Signos respiratorios: Hisopados faríngeo y conjuntival con material orgánico visible en tubo rojo estéril. SIN MEDIOS DE TRANSPORTE.  Signos digestivos: 5 g de heces en recipiente estéril	5 días hábiles	90 USD**	105 USD**

El tiempo de entrega de los resultados dependerá de la hora que sea recibida la muestra.

\*\*Precio sujeto a variación según el tipo de cambio del día a pesos mexicanos.



<b>ESTUDIO</b>	<b>MUESTRA BIOLÓGICA</b>	<b>TIEMPO DE ENTREGA</b>	<b>PRECIO MVZ</b>	<b>PRECIO PÚBLICO</b>
<b>Distemper Canino Ag, Adenovirus Ag e Influenza Canina Ag</b> <i>Anticuerpo por Inmunocromatografía</i>	Secreción conjuntival y nasal 2ml de sangre en tubo tapón lila.	Mismo día*	\$595	\$715
<b>Ehrlichia Canis Ab</b> <i>Anticuerpo por Inmunocromatografía</i>	2 ml de sangre con EDTA ó 3 ml de sangre tubo tapón rojo	Mismo día*	\$360	\$490
<b>Leishmania Ab</b> <i>Anticuerpo por Inmunocromatografía</i>	2 ml de sangre con EDTA ó 3 ml de sangre tubo tapón rojo	Mismo día*	\$360	\$490
<b>Leptospira</b> <i>Anticuerpos contra 12 serovariedades</i>	4 ml sangre sin anticoagulante ó 2 ml suero tubo tapón rojo	6 días hábiles	\$550	\$715
<b>Leptospira</b> <i>PCR</i>	2 ml sangre en tubo lila y 2 ml de orina	5 días hábiles	70 USD**	80 USD**
<b>Leucemia Viral Felina Ag y Sida Felino Ab</b> <i>Anticuerpo por Inmunocromatografía</i>	2 ml de sangre sin anticoagulante ó 1ml de suero tubo tapón rojo	Mismo día*	\$480	\$605
<b>Panel de Enfermedades Exóticas</b> <i>Dirofilaria immitis Ag, Anaplasma phagocytophilum Ac, Borrelia burgdorferi Ac, Ehrlichia canis Ab</i>	2ml de sangre con EDTA ó 3ml de sangre en tubo con tapa color rojo.	Mismo día*	\$705	\$825
<b>Panel de Enfermedades Exóticas y Tropicales Caninas Real PCR(IDEXX):</b> <i>PCR para Anaplasma spp, Babesia spp, Bartonella spp, Mycoplasma, Ehrlichia spp, Hepatozoon spp, Leishmania spp, Neorickettsia risticii y Rickettsia rickettsii</i>	2ml sangre con EDTA Tubo tapón lila.  <b>Obtenida antes de administrar antibiótico</b>	5 días hábiles	110 USD**	120 USD**
<b>Panel de Enfermedad Respiratoria del Tracto Superior Felino Real PCR(IDEXX):</b>  <i>PCR para Bordetella bronchiseptica, Chlamydophilafelis, Calicivirus, Herpesvirus tipo I, influenza H1N1 y Mycoplasma felis, Coronavirus Felino</i>	Lavado faríngeo y ocular en el mismo tubo, con material orgánico visible.  <b>Obtenida antes de administrar antibiótico</b>	5 días hábiles	110 USD**	120 USD**
<b>Parvovirus Canino Ag</b>  <i>Anticuerpo por Inmunocromatografía</i>	5 gramos de Heces	Mismo día*	\$385	\$500

\*El tiempo de entrega de los resultados dependerá de la hora que sea recibida la muestra.

\*\*Precio sujeto a variación según el tipo de cambio del día a pesos mexicanos.

<b>ESTUDIO</b>	<b>MUESTRA BIOLÓGICA</b>	<b>TIEMPO DE ENTREGA</b>	<b>PRECIO MVZ</b>	<b>PRECIO PÚBLICO</b>
<b>Parvovirus Canino Ag, Coronavirus Canino y Giardia Lamblia</b> <i>Anticuerpo por Inmunocromatografía</i>	5 gramos de Heces	Mismo día*	\$485	\$605
<b>Parvovirus Canino</b> <i>PCR</i>	2 ml de sangre tubo tapón lila  5 gramos de heces	5 días hábiles	70 USD**	80 USD**
<b>Peritonitis Infecciosa Felina</b> <i>PCR</i>	2 ml de líquido abdominal o pleural (muestra ideal) LCR 2 ml de sangre tubo tapón lila 5 gramos de heces	5 días hábiles	95 USD**	100 USD**
<b>Reacciones Febriles</b>	2 ml de sangre tubo tapón rojo	24 horas	\$220	\$330
<b>Toxoplasma Ab</b> <i>Anticuerpos de Toxoplasma Gondii</i>	2 ml de sangre tubo tapón rojo ó  2 ml de sangre tubo tapón lila	24 horas	\$440	\$550

\*El tiempo de entrega de los resultados dependerá de la hora que sea recibida la muestra.

\*\*Precio sujeto a variación según el tipo de cambio del día a pesos mexicanos.

## TOXICOLOGÍA

<b>ESTUDIO</b>	<b>MUESTRA BIOLÓGICA</b>	<b>TIEMPO DE ENTREGA</b>	<b>PRECIO MVZ</b>	<b>PRECIO PÚBLICO</b>
<b>Digoxina</b>	2 ml de sangre tubo tapón lila ó 4 ml sangre tubo tapón rojo	24 horas	\$500	\$580
<b>Fenobarbital</b>	4 ml de sangre tubo tapón rojo	24 horas	\$490	\$600
<b>Perfil Drogas de Abuso 1 (Cualitativo)</b> <i>(Marihuana, Cocaína y Anfetaminas)</i>	5 ml de orina reciente	24 horas	\$490	\$600
<b>Perfil Drogas de Abuso 2 (Cualitativo)</b> <i>(Benzodiazepinas, Barbitúricos, Marihuana, Cocaína y Anfetaminas)</i>	5 ml de orina reciente	24 horas	\$720	\$850
<b>Plomo en Sangre</b>	2 ml de sangre tubo tapón lila	3 días	\$600	\$730
<b>Intoxicación por Organofosforados (Cualitativo)</b>	50 ml de contenido estomacal 7 ml de sangre tubo tapón rojo	6 días hábiles	\$ 1450	\$1650
<b>Intoxicación por Clorados (Cualitativo)</b>	50 ml de contenido estomacal 7 ml de sangre tubo tapón rojo	6 días hábiles	\$ 1450	\$1650
<b>Intoxicación por Cumarínicos (Cualitativo)</b>	50 ml de contenido estomacal 7 ml de sangre tubo tapón rojo	6 días hábiles	\$ 1450	\$1650
<b>Perfil Intoxicación por Organofosforados, Clorados y Cumarínicos (Cualitativo)</b>	50 ml de contenido estomacal 7 ml de sangre tubo tapón rojo	6 días hábiles	\$ 1750	\$2200

\*El tiempo de entrega de los resultados dependerá de la hora que sea recibida la muestra.

\*\*Precio sujeto a variación según el tipo de cambio del día a pesos mexicanos.

### CITOLOGÍA, HISTOPATOLOGÍA, HISTOQUÍMICA

ESTUDIO	MUESTRA BIOLÓGICA	TIEMPO DE ENTREGA	PRECIO MVZ	PRECIO PÚBLICO
<b>Estudio de Efusiones Corporales (Peritoneal, Pleural, Pericárdica)</b> <i>Examen físico, estudio bioquímico y citología</i> <b>**Llamar al laboratorio antes de tomar la muestra</b>	2 ml tubo tapón morado 4 ml en tubo tapón rojo	Mismo día*	\$275 c/u	\$385 c/u
<b>Estudio de Lavado (Traqueobronquial, Bronquial, Nasal)</b> <i>Examen físico y citología</i> <b>**Llamar al laboratorio antes de tomar la muestra</b>	2 ml tubo tapón morado 4 ml en tubo tapón rojo	Mismo día*	\$275 c/u	\$385 c/u
<b>Citología Fecal</b> <i>(Tinción Gram y Diff Quick)</i>	5 gramos de heces	Mismo día*	\$135	\$195
<b>Citología de Oído (Unilateral)</b> <i>(Tinción Gram y Diff Quick)</i>	1-2 Frotis por impronta, impresión, hisopado, o improntado con diurex	24 horas	\$135	\$195
<b>Citología de Oído (Bilateral)</b> <i>(Tinción Gram y Diff Quick)</i>	1-2 Frotis por impronta, impresión, hisopado, o improntado con diurex	24 horas	\$220	\$330
<b>Citología Vaginal</b>	1-2 frotis de hisopado	Mismo día*	\$120	\$180
<b>Citopatología:</b> <i>1 zona anatómica</i> <i>Incluir características de la masa y método de obtención.</i>	1 a 5 laminillas por zona anatómica fijadas al aire	2 días hábiles	\$450  Zona anatómica adicional \$100 c/u	\$550  Zona anatómica adicional \$100 c/u
<b>Citopatología de Sedimento Urinario</b>	3 ml de orina en recipiente estéril	2 días	\$290	\$400
<b>Dermatopatías Endocrinas, Inmunomediadas, Parasitarias, Bacterianas, Fúngicas</b>	Hasta 4 muestras de hasta 2cm <sup>2</sup>	7 días	\$1200	\$1500
<b>Estudio de Líquido Cefalorraquídeo</b> <i>Estudio físico, Estudio bioquímico y citológico</i> <i>(Llamar al laboratorio)</i>	1-2 ml (5-10kg) y 0.5-1 ml gatos y cachorros	24 horas	\$550	\$725
<b>Histopatología Básica</b> <i>1 zona anatómica (menor a 1 Kg.) Biopsias de mayor tamaño tienen costo adicional</i> <i>Incluir características de la masa y método de obtención.</i>	Tejidos fijados con formol al 10% en recipiente cerrado	7 días hábiles	\$800	\$950

\*El tiempo de entrega de los resultados dependerá de la hora que sea recibida la muestra.

\*\*Precio sujeto a variación según el tipo de cambio del día a pesos mexicanos.

<b>ESTUDIO</b>	<b>MUESTRA BIOLÓGICA</b>	<b>TIEMPO DE ENTREGA</b>	<b>PRECIO MVZ</b>	<b>PRECIO PÚBLICO</b>
<p><b>Histopatología Básica Mayor</b> 1 zona anatómica (mayor a 1 Kg.) Biopsias de mayor tamaño tienen costo adicional</p> <p>Incluir características de la masa y método de obtención.</p>	Tejidos fijados con formol al 10 % en recipiente cerrado	7 días hábiles	\$1100	\$1250
<p><b>Histopatología Múltiples 3 zonas</b> 3 zonas anatómicas del mismo paciente (menores a 1 Kg.) Biopsias de mayor tamaño tienen costo adicional</p> <p>Incluir características de la masa y método de obtención.</p>	Tejidos fijados con formol al 10% en recipiente cerrado hermético	7 días hábiles	\$1450	\$1650
<p><b>Histopatología Múltiples 6 zonas</b> 6 zonas anatómicas del mismo paciente (menores a 1 Kg.) Biopsias de mayor tamaño tienen costo adicional</p> <p>Incluir características de la masa y método de obtención.</p>	Tejidos fijados con formol al 10% en recipiente cerrado hermético	7 días hábiles	\$1800	\$2100
<p><b>Histoquímica:</b> Tinciones Gram, PAS, ZiehlNeelsen, Gomori-Grocott, etc.</p>		4 días hábiles	\$770 c/u	\$940 c/u
<p><b>Immuno histoquímica Panel de Anticuerpos:</b> Marcadores hematopoyéticos, CD marcadores, Endocrinos hormonas, Endocrinos enzimas, Panel de Glándula mamaria, Agentes infecciosos, Filamentos intermedios y Citoqueratinas, Neurobiológicos, Proteínas de apoptosis y oncoproteínas, Asociados a tumor, Asociados a ciclo celular</p>		Según el caso	\$1485c/u	\$1650 c/u
<p><b>Neuropatología (Sistema nervioso)</b> Incluir Historia Clínica, Examen Físico, Tratamiento</p>	Tejido nervioso mínimo	10 días hábiles	\$1485	\$1870
<p><b>Osteopatología (Tejido Óseo)</b> Incluir Historia Clínica, Examen Físico, Tratamiento</p>	Tejido óseo fijado en formol proporción 1:10	10 días hábiles	\$910	\$1265

\*El tiempo de entrega de los resultados dependerá de la hora que sea recibida la muestra.

\*\*Precio sujeto a variación según el tipo de cambio del día a pesos mexicanos.

<b>ESTUDIO</b>	<b>MUESTRA BIOLÓGICA</b>	<b>TIEMPO DE ENTREGA</b>	<b>PRECIO MVZ</b>	<b>PRECIO PÚBLICO</b>
<b>Patología Endoscópica</b> <i>Biopsias endoscópicas múltiples de un mismo paciente, identificadas individualmente, reportadas en un informe global</i> <i>Incluir Historia Clínica, Examen Físico, Tratamiento</i> <b>Muestras adheridas en papel filtro fijadas en formol al 5%</b>	1 a 3 muestras	7 días hábiles	\$1450	\$1650
	4 a 6 muestras		\$1800	\$2100
	7 a 9 muestras		\$2000	\$2300
<b>Patología Glándula Mamaria 1</b> <i>Mastectomía unilateral más linfonodo regional</i> <i>Incluir características de la masa y método de obtención</i>	1 cadena mamaria y linfonodo regional fijado en formol al 10%	7 días hábiles	\$1150	\$1400
<b>Patología Glándula Mamaria 2</b> <i>Mastectomía radical más linfonodo regional</i> <i>Incluir características de la masa y método de obtención</i>	Ambas cadenas mamarias y linfonodos regionales fijados en formol al 10%	7 días hábiles	\$1350	\$1500
<b>Patología Reproductiva Hembra</b> <i>Útero más anexos</i> <i>Incluir Historia Clínica, Examen Físico y Tratamiento.</i>	Fijado en formol al 10%	7 días hábiles	\$1350	\$1500
<b>Patología Reproductiva Macho</b> <i>Testículos más anexos</i> <i>Incluir Historia Clínica, Examen Físico y Tratamiento</i>	Fijado en formol al 10%	7 días hábiles	\$1350	\$1500
<b>Ultraestructura</b> <i>(Microscopía Electrónica)</i>		Según el caso	\$3700	\$4200

\*El tiempo de entrega de los resultados dependerá de la hora que sea recibida la muestra.

\*\*Precio sujeto a variación según el tipo de cambio del día a pesos mexicanos.

## PRUEBAS PARA AVES, REPTILES Y PEQUEÑOS MAMÍFEROS

ESTUDIO	MUESTRA BIOLÓGICA	TIEMPO DE ENTREGA	PRECIO MVZ	PRECIO PÚBLICO
<b>Hemograma Aves :</b> <i>Cuenta de eritrocitos, leucocitos, trombocitos, diferencial, hematocrito, sólidos totales. Reticulocitos caso de anemia.</i>	0.5 ml a 1ml de sangre tubo con tapón lila <b>(AVES DE CORRAL)</b> 0.5 ml a 1ml de sangre tubo con tapón verde <b>(AVES SILVESTRES)</b>	Mismo día*	\$180	\$230
<b>Hemograma Pequeños mamíferos :</b> <i>Cuenta de eritrocitos, leucocitos, plaquetas, diferencial, hematocrito, sólidos totales. Reticulocitos caso de anemia.</i>	0.5 - 1 ml de sangre tubo con tapón lila o tapón verde	Mismo día*	\$145	\$220
<b>Hemograma Reptiles:</b> <i>Cuenta de eritrocitos, leucocitos, trombocitos, diferencial, hematocrito, sólidos totales. Reticulocitos caso de anemia.</i>	0.5 - 2 ml de sangre tubo con tapón verde según la especie	Mismo día*	\$180	\$230
<b>Perfil Bioquímico Parcial Pequeños Mamíferos</b> <i>Electrolitos+ Bioquímica Parcial: Glucosa, Urea, Creatinina, ALT (TGP), Fosfatasa Alcalina, Albúmina, Calcio Ionizado, Fósforo, Diferencia de Iones Fuertes y Osmolalidad.</i>	1-2 ml de sangre tubo con tapón verde o rojo según la especie	Mismo día*	\$425	\$545
<b>Perfil Bioquímico Completo Pequeños Mamíferos</b> <i>Electrolitos+ Bioquímica Completa: Glucosa, Urea, Creatinina, Colesterol, Triglicéridos, Bilirrubina Total, Bilirrubina Directa, Bilirrubina Indirecta, ALT(TGP), AST(TGO), Fosfatasa Alcalina, Amilasa, CK, Proteínas Totales, Albúmina, Globulinas, Rel. A/G, Calcio, Calcio Ionizado, Fósforo, Diferencia de Iones Fuertes y Osmolalidad.</i>	1-2 ml de sangre tubo con tapón verde o rojo según la especie	Mismo día*	\$545	\$670
<b>Perfil Bioquímico Completo Aves y Reptiles</b> <i>Electrolitos + Bioquímica Parcial Glucosa, Ácido Úrico, Creatinina, Colesterol, Triglicéridos, AST (TGO), Fosfatasa Alcalina, Amilasa, CK, Proteínas Totales, Albúmina, Globulinas, Rel. A/G, Calcio, Calcio Ionizado, Fósforo y Diferencia de Iones Fuertes.</i>	0.5-2 ml de sangre tubo con tapón verde o rojo según la especie	Mismo día*	\$550	\$670
<b>Examen General de Orina</b>	1 - 3 ml de orina	Mismo día*	\$100	\$155
<b>Examen Coproparasitoscópico Directo</b>	Heces tomadas del recto del paciente	Mismo día*	\$45	\$65
<b>Examen Coproparasitoscópico Directo y Flotación Faust</b>	Heces tomadas del recto del paciente	Mismo día*	\$100	\$120
<b>Insulina en hurones IDEXX</b> <i>Radioinmunoanálisis</i>	2 ml de sangre en tubo con tapa color rojo	8 días hábiles	80 USD**	100 USD**

\*El tiempo de entrega de los resultados dependerá de la hora que sea recibida la muestra.

\*\*Precio sujeto a variación según el tipo de cambio del día a pesos mexicanos.

## PRUEBAS PARA GRANDES MAMÍFEROS

ESTUDIO	MUESTRA BIOLÓGICA	TIEMPO DE ENTREGA	PRECIO MVZ	PRECIO PÚBLICO
<b>Hemograma Bovinos :</b> Cuenta de eritrocitos, leucocitos, plaquetas, diferencial, hematocrito, sólidos totales, Fibrinógeno relación PT/Fb. Cuenta de Reticulocitos <b>en caso de Anemia</b>	3 ml de sangre tubo con tapón lila	Mismo día*	\$145	\$220
<b>Hemograma Caprinos y Ovinos :</b> Cuenta de eritrocitos, leucocitos, plaquetas, diferencial, hematocrito, sólidos totales, Fibrinógeno relación PT/Fb. Cuenta de Reticulocitos <b>en caso de Anemia</b>	3 ml de sangre tubo con tapón lila	Mismo día*	\$145	\$220
<b>Hemograma Cerdos :</b> Cuenta de eritrocitos, leucocitos, plaquetas, diferencial, hematocrito, sólidos totales, Fibrinógeno relación PT/Fb. Cuenta de Reticulocitos <b>en caso de Anemia</b>	3 ml de sangre tubo con tapón lila	Mismo día*	\$145	\$220
<b>Hemograma Equinos :</b> Cuenta de eritrocitos, leucocitos, plaquetas diferencial, hematocrito, sólidos totales, relación PT/Fb.	3 ml de sangre tubo con tapón lila	Mismo día*	\$145	\$220
<b>Perfil Bioquímico Bovinos y Equinos:</b> Electrolitos+ Bioquímica Completa: Glucosa, Urea, Creatinina, Colesterol, Bilirrubina Total, Bilirrubina conjugada, Bilirrubina no conjugada, AST (TGO), GGT, CK, Proteínas Totales, Albúmina, Globulinas, Rel. A/G Calcio Total, Fósforo, Triglicéridos, Rel. Ca/P, Diferencia de Iones Fuertes y Osmolalidad.	4 ml de sangre tubo con tapón rojo	Mismo día*	\$460	\$580
<b>Perfil Bioquímico Caprinos y Ovinos</b> Electrolitos+ Bioquímica Completa: Glucosa, Urea, Creatinina, Colesterol, Bilirrubina Total, Bilirrubina conjugada, Bilirrubina no conjugada, AST (TGO), Fosfatasa Alcalina, GGT, CK, Proteínas Totales, Albúmina, Globulinas, Rel. A/G Calcio Total, Fósforo, Diferencia de Iones Fuertes y Osmolalidad.	4 ml de sangre tubo con tapón rojo	Mismo día*	\$460	\$580
<b>Perfil Bioquímico Cerdos</b> Electrolitos+ Bioquímica Completa: Glucosa, Urea, Creatinina, Colesterol, Bilirrubina Total, Bilirrubina conjugada, Bilirrubina no conjugada, AST (TGO), ALT (TGP), Fosfatasa Alcalina, GGT, CK, Proteínas Totales, Albúmina, Globulinas, Rel. A/G Calcio Total, Fósforo, Diferencia de Iones Fuertes y Osmolalidad.	4 ml de sangre tubo con tapón rojo	Mismo día*	\$460	\$580
<b>Examen General de Orina</b>	15 - 25 ml de orina	Mismo día.*	\$100	\$145

\*El tiempo de entrega de los resultados dependerá de la hora que sea recibida la muestra.





## Imágenes Diagnósticas y Electrocardiografía

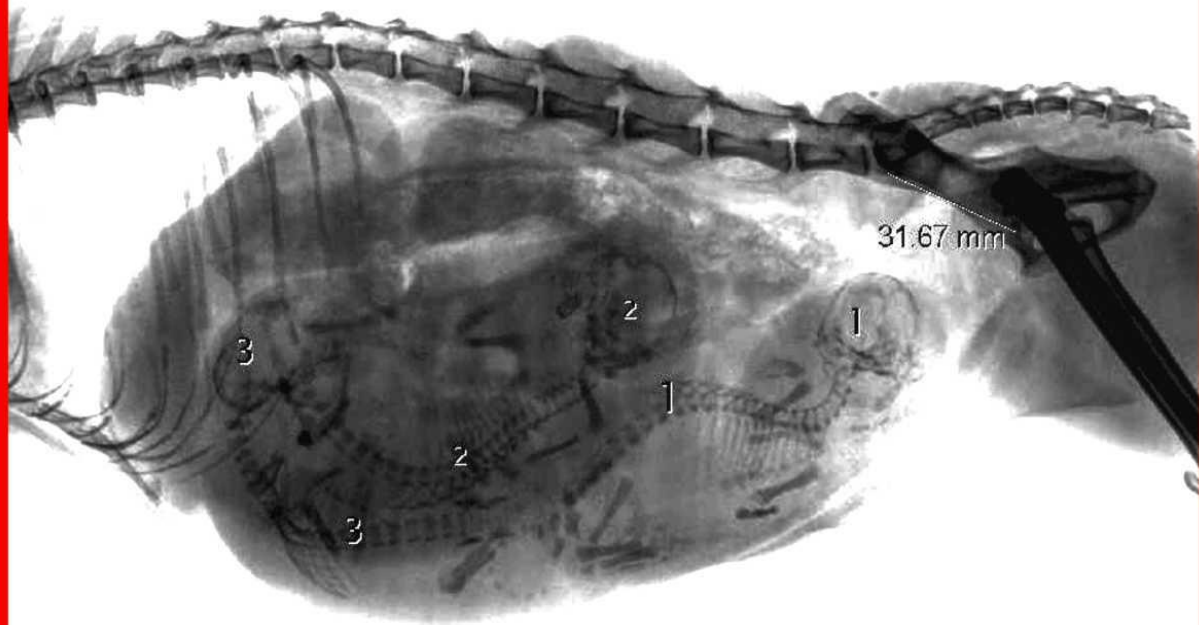

GESTACIÓN APROX. 58+/-2 DÍAS

## CÓMO SOLICITAR UN ESTUDIO DE IMAGENOLÓGÍA

1. **Antes de solicitar un estudio de imagenología revise las indicaciones** de: Preparación del paciente (ej. ayuno de 12 hrs., vejiga plétora, etc.), tiempos estimados para la toma del estudio, si es necesario o no anestesiarse o sedar al paciente así como los tiempos de entrega de resultados.
2. Llene el formato de solicitud de estudio **sin olvidar: la reseña del paciente, los hallazgos importantes de la historia clínica y el examen físico, así como los medicamentos o tratamientos aplicados antes de realizar el estudio.** Si no tiene el formato de Solicitud de Estudio puede descargarlo del sitio web: [www.diagnosticoveterinariomg.com](http://www.diagnosticoveterinariomg.com). En la **página 3** de este catálogo de servicios se muestra cómo llenar el formulario.
3. Llamar para pedir una cita o preguntar el tiempo aproximado de espera, ya que los estudios son procesados conforme llegan, pero se da preferencia a los pacientes con cita y a las urgencias.
4. Una vez practicado el estudio, subiremos el informe de resultados (de acuerdo a los tiempos de entrega establecidos en este catálogo) a la sección de resultados de nuestro sitio web, donde usted podrá consultarlos y descargarlos para su impresión. Los informes de estudios radiográficos y ultrasonido estarán disponibles en un tiempo aproximado de 24 a 48 horas después de haber sido realizados. Los resultados permanecen en el sitio web sólo por 30 días.
5. Las imágenes de los estudios se entregan en disco compacto; si las prefiere impresas el costo adicional es de \$70.
6. Si envía al paciente con los propietarios para los estudios de imagen, favor de informarles, que los resultados o interpretación de los estudios son enviados unas horas después al médico que remite el estudio. Para evitar confusiones o malos entendidos, **NO** damos explicaciones verbales a los propietarios a menos, que el Médico Veterinario que remite el estudio nos lo solicite.
7. Si el propietario requiere una copia escrita de la interpretación, puede pasar a recogerla a las 24 horas o en el tiempo de entrega señalado en el catálogo después haber sido tomado el estudio.
8. Para cualquier consulta adicional favor de comunicarse a nuestras oficinas, con gusto le atenderemos.

### NOTAS IMPORTANTES

- El costo del estudio no incluye sedación, anestesia y materiales, a menos que estén expresamente incluidos en el presente catálogo.
- En caso de requerir interpretación es **indispensable anotar los hallazgos físicos relevantes, diagnóstico presuntivo e historia clínica del paciente, en el formato de solicitud de estudio.**
- Sólo se dan comisiones por aquellos estudios efectivamente realizados y registrados en nuestra base de datos. Se recomienda confirmar si el propietario asistió al examen, ya que si sólo lo envía no existe seguridad de que el estudio se realice.
- Los pacientes que presenten **DIFICULTAD RESPIRATORIA, HEMORRAGIA, CONVULSIONES, PÉRDIDA DE LA CONCIENCIA Y/O DOLOR EXTREMO**, son considerados como pacientes con **RIESGO INMINENTE DE MUERTE** por lo que el MVZ a cargo del área, hablará con los propietarios para comunicarles el riesgo, en caso de que los mismos acepten los riesgos de realizar el estudio, firmarán un documento donde lo autorizan, deslindando de cualquier responsabilidad a M&G.
- En caso de que el paciente antes o durante el estudio necesite atención de urgencia por descompensación, el MVZ a cargo del área, hablará con los propietarios para que autoricen el manejo de la urgencia. Posteriormente el personal de recepción les entregará el formato de autorización y les comentarán los costos. Esta atención de urgencia no genera comisión para el médico que refiere el estudio.
- Algunos estudios de RX se deben realizar bajo sedación o anestesia (favor revisar el catálogo) los médicos que refieren deberán informarlo al propietario, de no ser así el MVZ a cargo del área, hablará con los propietarios y/o el médico que refiere para comunicárselos. En caso de no aceptar dicha sedación, se les informará de las limitaciones que tendrá el resultado del estudio o de la imposibilidad de realizarlo.
- Si el médico que solicita el estudio decide realizar la sedación con su protocolo y medicamento, él es el único responsable de monitorear al paciente durante el trayecto al centro diagnóstico y durante la realización de los estudios, deslindando de cualquier responsabilidad a M&G.
- En caso en que el paciente sea agresivo, tenga dificultad para respirar o dolor que impida la manipulación y el correcto posicionamiento y no se pueda sedar al paciente o no se autorice la sedación, la calidad diagnóstica de las imágenes obtenidas pueden no ser la idónea, por lo que la interpretación se limitaría a describir los cambios observados.

## RADIOLOGÍA DIGITAL

ESTUDIO	REQUERIMIENTOS Y ASPECTOS TÉCNICOS	TIEMPO TOMA ESTUDIO	TIEMPO ENTREGA INTERPRETACIÓN	PRECIO MVZ	PRECIO PÚBLICO
<b>Estudio Radiográfico Simple</b> 2 proyecciones	Dependerá de la zona de estudio. Incluir historia clínica y diagnóstico presuntivo	1 hora*	24 – 48 horas	\$400	\$500
<b>Estudio Radiográfico de Abdomen</b> 2 proyecciones	Incluir historia clínica y diagnóstico presuntivo Ayuno del paciente de 8 horas de sólidos.	1 hora*	24 – 48 horas	\$400	\$500
<b>Estudio Radiográfico de Tórax</b> 2 proyecciones  <i>Solicitar autorización escrita al propietario en caso de paciente inestable (Dificultad respiratoria, hemorragia, convulsiones, pérdida de la conciencia y/o dolor extremo)</i>	Indicar interés: silueta cardíaca o campos pulmonares. Incluir historia clínica y diagnóstico presuntivo  <b>Previa cita</b>	1 hora*	24 – 48 horas	\$400	\$500
<b>Estudio Radiográfico de Cráneo</b> 4 proyecciones  <i>Solicitar autorización escrita al propietario en caso de paciente inestable (Dificultad respiratoria, hemorragia, convulsiones, pérdida de la conciencia y/o dolor extremo)</i>	<b>Paciente bajo previa anestesia.</b> Incluir historia clínica y diagnóstico presuntivo Ayuno del paciente de 8 horas de sólidos y 6 horas de líquidos.  <b>Previa cita</b>	1 hora*	24 – 48 horas	\$770  Con anestesia realizada en M&G  \$1100	\$990  Con anestesia realizada en M&G  \$1300
<b>Estudio Radiográfico de Mandíbula o Maxilares</b> 4 proyecciones  <i>Solicitar autorización escrita al propietario en caso de paciente inestable (Dificultad respiratoria, hemorragia, convulsiones, pérdida de la conciencia y/o dolor extremo)</i>	<b>Paciente bajo previa anestesia.</b> Incluir historia clínica y diagnóstico presuntivo Ayuno del paciente de 8 horas de sólidos y 6 horas de líquidos.  <b>Previa cita</b>	1 hora*	24 – 48 horas	\$770  Con anestesia realizada en M&G  \$1100	\$990  Con anestesia realizada en M&G  \$1300
<b>Estudio Radiográfico de Columna Cervical</b> 2 proyecciones  <i>Solicitar autorización escrita al propietario en caso de paciente inestable (Dificultad respiratoria, hemorragia, convulsiones, pérdida de la conciencia y/o dolor extremo)</i>	<b>Procedimiento bajo previa anestesia.</b> Incluir historia clínica y diagnóstico presuntivo Ayuno del paciente de 8 horas de sólidos y 6 horas de líquidos  <b>Previa cita</b>	1 hora*	24 – 48 horas	\$400  Con anestesia realizada en M&G  \$700	\$500  Con anestesia realizada en M&G  \$800

\*El tiempo de espera puede variar dependiendo del número de estudios y de la carga de trabajo del día.  
LA PROYECCION ADICIONAL TENDRA UN COSTO DE \$200 IMPRESIONRADIOGRAFICAS\$70

<b>ESTUDIO</b>	<b>REQUERIMIENTOS Y ASPECTOS TÉCNICOS</b>	<b>TIEMPO TOMA ESTUDIO</b>	<b>TIEMPO ENTREGA INTERPRETACIÓN</b>	<b>PRECIO MVZ</b>	<b>PRECIO PÚBLICO</b>
<b>Estudio Radiográfico de Columna Toraco-Lumbar</b> 2 proyecciones  <i>Solicitar autorización escrita al propietario en caso de paciente inestable (Dificultad respiratoria, hemorragia, convulsiones, pérdida de la conciencia y/o dolor extremo)</i>	Incluir historia clínica y diagnóstico presuntivo  <b>Previa cita</b>	1 hora*	24 – 48 horas	\$400	\$500
<b>Estudio Radiográfico de Columna Lumbo-Sacra</b> 2 proyecciones  <i>Solicitar autorización escrita al propietario en caso de paciente inestable (Dificultad respiratoria, hemorragia, convulsiones, pérdida de la conciencia y/o dolor extremo)</i>	Incluir historia clínica y diagnóstico presuntivo  <b>Previa cita</b>	1 hora*	24 – 48 horas	\$400	\$500
<b>Estudio Radiográfico para Diagnóstico de Displasia de Cadera</b>  <i>1 proyección e impresión de placa radiográfica. Incluye anestesia.</i>	Ayuno del paciente de 8 horas de sólidos y 6 horas de líquidos  <b>Previa cita.</b>	1 hora*	24 – 48 horas	\$880	\$1050
<b>Estudio Radiográfico de Pelvis y Cadera</b>  2 proyecciones	Incluir Historia Clínica y diagnóstico presuntivo.  <b>Previa cita</b>	1 hora*	24 – 48 horas	\$400	\$500
<b>Estudio Radiográfico de Miembro Torácico</b>  2 proyecciones	Indicar región anatómica (punto focal) Incluir historia clínica y diagnóstico presuntivo	1 hora*	24 – 48 horas	\$400	\$500
<b>Estudio Radiográfico de Miembro Pélvico</b>  2 proyecciones	Indicar región anatómica (punto focal) Incluir historia clínica y diagnóstico presuntivo	1 hora*	24 – 48 horas	\$400	\$500

\*El tiempo de espera puede variar dependiendo del número de estudios y de la carga de trabajo del día.

LA PROYECCION ADICIONAL TENDRA UN COSTO DE \$200.

IMPRESIONRADIOGRAFICA\$70

<b>ESTUDIO</b>	<b>REQUERIMIENTOS Y ASPECTOS TÉCNICOS</b>	<b>TIEMPO TOMA ESTUDIO</b>	<b>TIEMPO ENTREGA INTERPRETACIÓN</b>	<b>PRECIO MVZ</b>	<b>PRECIO PÚBLICO</b>
<b>Estudio Comparativo de Extremidades</b> <i>Estudio simple de una región específica de ambos miembros (Torácicos o pélvicos). Total 4 proyecciones Incluye anestesia.</i>	Indicar región anatómica (punto focal) Incluir historia clínica y diagnóstico presuntivo  <b>Previa cita</b>	1 hora*	24 – 48 horas	\$880	\$1050
<b>Estudio Radiográfico para Diagnóstico de Displasia de Codo UNILATERAL</b> <i>3 proyecciones Incluye anestesia</i>	Ayuno del paciente de 8 horas de sólidos y 6 horas de líquidos.  <b>Previa cita</b>	1 hora*	24 – 48 horas	\$880	\$1050
<b>Esofagograma</b> <i>Incluye estudio radiográfico simple, (sulfato de bario), lata de alimento y estudio radiográfico inmediato a la administración del medio de contraste. Total 4 proyecciones</i>	Incluir historia clínica y diagnóstico presuntivo  Ayuno de sólidos de 8 horas.  <b>Previa cita</b>	1 hora*	24 – 48 horas	\$880	\$1050
<b>Tránsito Gastrointestinal</b> <i>Incluye estudio radiográfico simple, medio de contraste positivo (sulfato de bario) y estudios radiográficos:            1) Inmediato,            2) a los 15 minutos,            3) a los 30 minutos,            4) a la 1 hora,            5) a las 2 horas,            6) a las 4 horas            7) a las 8 horas.            Total 16 proyecciones</i>	Ayuno de sólidos de 24 horas Ayuno de líquido de 4 horas Uso de laxantes. Realizar enema 2 horas antes del estudio Incluir historia clínica y diagnóstico presuntivo  <b>Previa cita con 2 días de anticipación</b>	8 horas*  Inicio a las 10 am  Término a las 6 pm	24 – 48 horas	\$3000	\$3300
<b>Cistografía</b> <i>Incluye estudio radiográfico simple, materiales para cateterización uretral, medio de contraste positivo o negativo y estudio radiográfico inmediato a la administración del medio de contraste. Total 4 proyecciones.</i>	Ayuno de sólidos de 24 horas. Ayuno de líquido de 6 horas. Realizar enema 2 horas antes del estudio. Incluir Historia clínica y Diagnóstico Presuntivo.  <b>Previa cita</b>	2 horas*	24 – 48 horas	\$950	\$1100

\*El tiempo de espera puede variar dependiendo del número de estudios y de la carga de trabajo del día.  
LA PROYECCION ADICIONAL TENDRA UN COSTO DE \$200 IMPRESIÓN RADIOGRAFICA \$70.

<b>ESTUDIO</b>	<b>REQUERIMIENTOS Y ASPECTOS TÉCNICOS</b>	<b>TIEMPO TOMA ESTUDIO</b>	<b>TIEMPO ENTREGA INTERPRETACIÓN</b>	<b>PRECIO MVZ</b>	<b>PRECIO PÚBLICO</b>
<p><b>Urografía Excretora</b> Incluye estudio radiográfico simple, materiales para canalización, medio de contraste positivo (Yodo orgánico) y estudios radiográficos: 1) inmediata(VD) 2) 5 minutos(VD, Lateral y Oblicua) 3) 20 minutos(VD) 4) 40 minutos(VD) Total 6 tomas radiográficas</p>	<p>Ayuno de sólidos de 24 horas. Ayuno de líquido de 6 horas. Realizar enema 2 horas antes del estudio. Incluir Historia clínica y Diagnóstico Presuntivo.</p> <p><b>Previa cita</b></p>	1 hora*	24 – 48 horas	\$1300	\$1500
<p><b>Mielografía</b> Incluye estudio radiográfico simple, medio de contraste positivo (Yodo orgánico), y estudio radiográfico inmediato a la administración del medio de contraste y anestesia. Total 4 tomas radiográficas Incluye anestesia</p>	<p>Indicar región anatómica (punto focal) Incluir historia clínica y diagnóstico presuntivo</p> <p>Ayuno del paciente de 8 horas de sólidos y 6 horas de líquidos.</p> <p><b>Previa cita</b></p>	1 hora*	24 – 48 horas	\$1400	\$1900

\*El tiempo de entrega puede variar dependiendo del número de estudios y de la carga de trabajo del día.  
LA PROYECCION ADICIONAL TENDRA UN COSTO DE \$200.IMPRESIONRADIOGRAFICAS\$70

## ULTRASONOGRAFÍA

<b>ESTUDIO</b>	<b>REQUERIMIENTOS Y ASPECTOS TECNICOS</b>	<b>TIEMPO TOMA ESTUDIO</b>	<b>TIEMPO ENTREGA INTERPRETACION</b>	<b>PRECIO MVZ</b>	<b>PRECIO PUBLICO</b>
<p><b>Ecocardiograma</b> Estudio ecográfico del corazón en una imagen bidimensional y en tiempo real. Complementado con estudio en modo M y Doppler para evaluar estructura y función. <i>Solicitar autorización escrita al propietario en caso de paciente inestable. (Dificultad respiratoria, hemorragia, convulsiones, pérdida de la consciencia y/o dolor extremo)</i></p>	<p>Incluir historia clínica y diagnóstico presuntivo.  Rasurado de la zona costocostal hasta esternón entre 3° y 5° espacio intercostal de ambos hemitórax. Indicar si el paciente ha recibido medicación en las últimas 24 horas</p> <p><b>Previa cita</b></p>	1 hora*	24 – 48 horas	\$700	\$800
<p><b>Ultrasonido Integral de Abdomen</b> Estudio ecográfico para observar los tejidos atravesados por el haz de sonido en una imagen bidimensional y en tiempo real. <i>Solicitar autorización escrita al propietario en caso de paciente inestable. (Dificultad respiratoria, hemorragia, convulsiones, pérdida de la consciencia y/o dolor extremo)</i></p>	<p>Incluir historia clínica y diagnóstico presuntivo.  Rasurado del paciente desde la región del xifoides, incluir los costados hasta la región del pubis Ayuno del paciente de 8 horas de sólidos.</p> <p><b>Previa cita</b></p>	40 a 60 minutos*	24 – 48 horas	\$480	\$580
<p><b>A-FAST</b>  Ultrasonido abdominal enfocado a descartar líquido libre en abdomen en pacientes politraumatizados o con sospecha de derrame. Se inspeccionan 4 puntos abdominales para descartar derrame.  <i>Solicitar autorización escrita al propietario en caso de paciente inestable (Dificultad respiratoria, hemorragia, convulsiones, pérdida de la consciencia y/o dolor extremo)</i></p>	<p>Incluir historia clínica y diagnóstico presuntivo.  Rasurado del paciente en 4 puntos abdominales.</p> <p><b>Llamar antes de traer al paciente.</b></p>	20 a 30 minutos**	Mismo día	\$200	\$250

\*El tiempo de espera puede variar dependiendo del número de estudios y de la carga de trabajo del día.

\*\* Dependiendo de la estabilidad del paciente.

<b>T-FAST</b>					
<p>Ultrasonido torácico de urgencia enfocado a confirmar o descartar líquido o aire libre en cavidad pleural o pericardio. <i>Solicitar autorización escrita al propietario en caso de paciente inestable (Dificultad respiratoria, hemorragia, convulsiones, pérdida de la consciencia y/o dolor extremo)</i></p>	<p>Incluir historia clínica y diagnóstico presuntivo.</p> <p>Rasurado del paciente en 4 puntos torácicos.</p> <p><b>Llamar antes de traer al paciente.</b></p>	20 a 30 minutos**	Mismo día	\$200	\$250

\*El tiempo de espera puede variar dependiendo del número de estudios y de la carga de trabajo del día.

\*\* Dependiendo de la estabilidad del paciente.

### PAQUETES DE IMÁGENES DIAGNOSTICAS

ESTUDIO	REQUERIMIENTOS Y ASPECTOS TECNICOS	TIEMPO TOMA ESTUDIO	TIEMPO ENTREGA INTERPRETACION	PRECIO MVZ	PRECIO PUBLICO
<p><b>Paquete Cardíaco:</b> Electrocardiograma (ECG) Ecocardiograma (USG) Estudio Radiográfico de Silueta Cardíaca Medición de Presión Arterial (PA).</p> <p><i>Solicitar autorización escrita al propietario en caso de paciente inestable (Dificultad respiratoria, hemorragia, convulsiones, pérdida de la consciencia y/o dolor extremo)</i></p>	<p>Incluir historia clínica y diagnóstico presuntivo.</p> <p>Rasurado de la zona costo-condral entre 3° y 5° espacio intercostal de ambos hemitórax. Indicar si el paciente ha recibido medicación en las últimas 24 horas</p> <p><b>Previa cita</b></p>	3 horas*	24 - 48 horas	\$1400	\$1600
<p><b>Paquete Gestación:</b> Ultrasonido de abdomen y estudio radiográfico de abdomen.</p>	<p>Incluir historia clínica y diagnóstico presuntivo. Rasurado del paciente desde la región del xifoides, incluir los costados hasta la región del pubis</p> <p><b>Previa cita</b></p>	1 hora*	24- 48 horas	\$800	\$900

\*El tiempo de espera puede variar dependiendo del número de estudios y de la carga de trabajo del día.

LA PROYECCION ADICIONAL TENDRA UN COSTO DE \$200

IMPRESIÓN RADIOGRAFICA \$70.



## CARDIOLOGIA

### ELECTROCARDIOGRAFÍA

<b>ESTUDIO</b>	<b>REQUERIMIENTOS Y ASPECTOS TECNICOS</b>	<b>TIEMPO TOMA ESTUDIO</b>	<b>TIEMPO ENTREGA INTERPRETACION</b>	<b>PRECIO MVZ</b>	<b>PRECIO PUBLICO</b>
<p><b>Electrocardiograma</b></p> <p>Registro de la actividad eléctrica del corazón en 6 derivadas.</p> <p><i>Solicitar autorización escrita al propietario en caso de paciente inestable (Dificultad respiratoria, hemorragia, convulsiones, pérdida de la consciencia y/o dolor extremo)</i></p>	Indicar historia clínica, tratamiento, diagnóstico presuntivo y si el paciente ha recibido medicación en las últimas 24 horas	45 minutos*	24 – 48 horas	\$350	\$450

\*El tiempo de espera puede variar dependiendo del número de estudios y de la carga de trabajo del día.

### PRESIÓN ARTERIAL

<b>ESTUDIO</b>	<b>REQUERIMIENTOS Y ASPECTOS TECNICOS</b>	<b>TIEMPO TOMA ESTUDIO</b>	<b>PRECIO MVZ</b>	<b>PRECIO PUBLICO</b>
<p><b>Presión arterial</b></p> <p>Determinación de la presión arterial sistólica y diastólica no invasiva mediante método doppler.</p>	Rasurado de la región dorsal de tarsos o ventral de la cola. Indicar si el paciente ha recibido medicación en las últimas 24 horas	30 minutos*	\$100	\$150

\*El tiempo de espera puede variar dependiendo del número de estudios y de la carga de trabajo del día.